

# Одноразовая медицинская одежда и бельё



**ГЕКСА**  
МЕДИЦИНСКИЕ ИЗДЕЛИЯ





Одноразовая  
**медицинская  
одежда и бельё**

## Продукция ТМ «Гекса» — это:

- ▶ современные инновационные материалы собственного производства;
- ▶ широкий ассортимент изделий и хирургических комплектов;
- ▶ тщательно продуманная конструкция изделий;
- ▶ высокий уровень исполнения;
- ▶ специализированные комплекты для конкретных видов хирургических вмешательств;
- ▶ удобство в применении.

ООО «Гекса – нетканые материалы» ведёт свою историю с 1998 года.

Российская многопрофильная производственная компания, спустя год после создания, начала выпускать одноразовую медицинскую одежду и бельё под фирменным товарным знаком и к настоящему времени располагает собственным, современно оснащённым производством полного цикла: от материалов до готовых изделий.

Это и многое другое позволяет компании занимать одну из лидирующих позиций среди отечественных производителей одноразовой медицинской продукции.

Основополагающие принципы работы компании «Гекса – нетканые материалы»: строгий многоуровневый контроль качества и социальная ответственность. Каждое медицинское изделие ТМ «Гекса», будь то обыкновенная маска или многофункциональный комплект белья, используемый при сложнейших операциях, — это самодостаточный, проверенный и надёжный спутник медицинского персонала и пациента.

Для более надёжной и объективной оценки качества сырья, материалов и готовой продукции компания «Гекса – нетканые материалы» располагает собственной аккредитованной лабораторией.

Производство «Гекса — нетканые материалы» сертифицировано на соответствие стандартам ISO 9001:2015, ГОСТ Р ИСО 9001-2015 и ГОСТ ISO 13485-2017. Медицинские изделия ТМ «Гекса» соответствуют требованиям ГОСТ EN 13795-2011.

Ассортиментный ряд одноразовых медицинских изделий ТМ «Гекса» включает в себя более 3000 наименований, и этот список постоянно пополняется.

Компанией «Гекса – нетканые материалы» была разработана и выведена на профессиональный рынок линейка инновационных материалов марки **«Tutami»**.

**«Tutami»** – это материалы отечественного производства, соответствующие требованиям, предъявляемым к операционному белью и одежде, полноценная замена зарубежных аналогов, ушедших с российского рынка. Качество хирургических комплектов из материалов **«Tutami»** подтверждено заключением военных хирургов на базе Медицинского учебно-научного клинического центра им. П. В. Мандрыка МО РФ.

Все изделия ТМ «Гекса» прошли апробацию в ведущих клиниках Российской Федерации, заслуженно получили высокие оценки специалистов и допущены для использования во всех сферах медицины.

Медицинские изделия ТМ «Гекса» прошли государственную регистрацию, подтверждённую Регистрационными Удостоверениями, и разрешены для свободного обращения в ЛПУ.

Для распространения одноразовой медицинской одежды и белья ТМ «Гекса» создана собственная сеть Торговых Домов «Гекса» на всей территории Российской Федерации: от Хабаровска до Санкт-Петербурга (18 представительств), а также зарубежные представительства.

# Содержание

**6** стр.

## Одноразовые хирургические комплекты и бельё

---

- 7 Бельё общехирургическое
- 23 Бельё для сердечно-сосудистой хирургии
- 29 Бельё для торакальной хирургии, операций на шее и голове
- 33 Стерильное бельё для офтальмологии
- 38 Бельё для урологии и гинекологии
- 47 Бельё для операций в травматологии и ортопедии
- 60 Бельё для нейрохирургических операций
- 66 Стерильное бельё для акушерства

**78** стр.

## Индивидуальные инструменты и наборы для гинекологии

---

**107** стр.

## Одноразовое медицинское бельё

---

**115** стр.

## Прочие изделия

---

**82** стр.

## Одноразовая медицинская одежда

---

- 83 Маски медицинские
- 84 Шапочки
- 88 Халаты
- 94 Бахилы
- 95 Комплекты одежды для хирургов
- 100 Одноразовая одежда
- 104 Одежда для дополнительной защиты медицинского персонала

**119** стр.

## Материалы

---



# Одноразовые хирургические комплекты и бельё





## Бельё общехирургическое

Универсальные комплекты белья. Простыни с липким краем позволяют ограничить операционное поле до необходимого размера на любой части тела. Дополнительные изделия для стерильного укрытия мебели в операционной.



# Комплект белья для ограничения операционного поля

## КООП-01

### Назначение:

для малоинвазивных  
и кратковременных операций.

Бельё общехирургическое

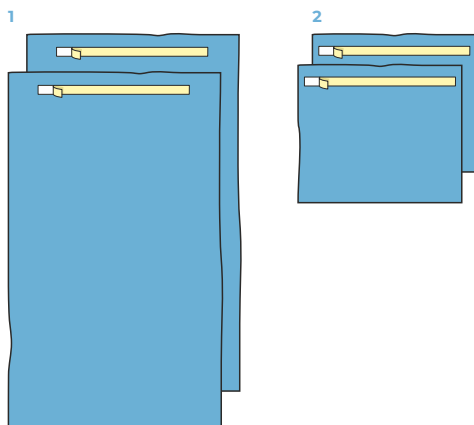

| Изделие   | Размер     | Материал                         | Кол-во |
|---|------------|----------------------------------|--------|
| <b>1 Простыня</b> на операционный стол<br><b>с липким краем</b> | 200x160 см | Спанбонд пл. 42 г/м <sup>2</sup> | 2 шт   |
| <b>2 Простыня</b> на операционный стол<br><b>с липким краем</b> | 80x70 см   | Спанбонд пл. 42 г/м <sup>2</sup> | 2 шт   |

«Комплект белья одноразового  
из нетканого материала для  
ограничения операционного поля «Гекса»  
ТУ 9398-001-18603495-2010  
ПУ № ФСР 2010/09345

# Комплект белья для ограничения операционного поля

## КООП-01.1

### Назначение:

для малоинвазивных и кратковременных операций.

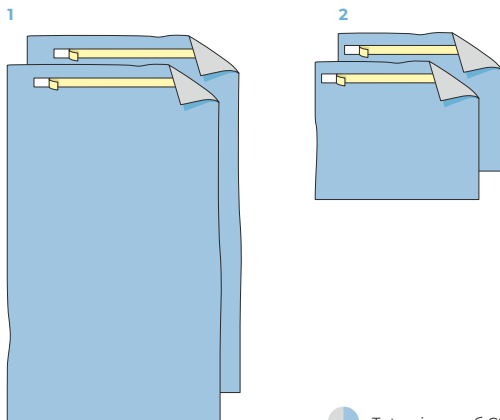

| Изделие   | Размер     | Материал   | Кол-во |
|---|------------|--|--------|
| <b>1 Простыня</b> на операционный стол с липким краем | 200x160 см | Комбинированный материал Tutami адсорб С6 II/ adsorb Sb II пл. 55 г/м <sup>2</sup> | 2 шт   |
| <b>2 Простыня</b> на операционный стол с липким краем | 80x70 см   | Комбинированный материал Tutami адсорб С6 II/ adsorb Sb II пл. 55 г/м <sup>2</sup> | 2 шт   |

# Комплект белья для ограничения операционного поля

## КООП-02

### Назначение:

для малоинвазивных и кратковременных операций. Дополнительно – простыня из влагонепроницаемого материала для операционного стола и влагонепроницаемый чехол для инструментального стола (*стола Мейо*).

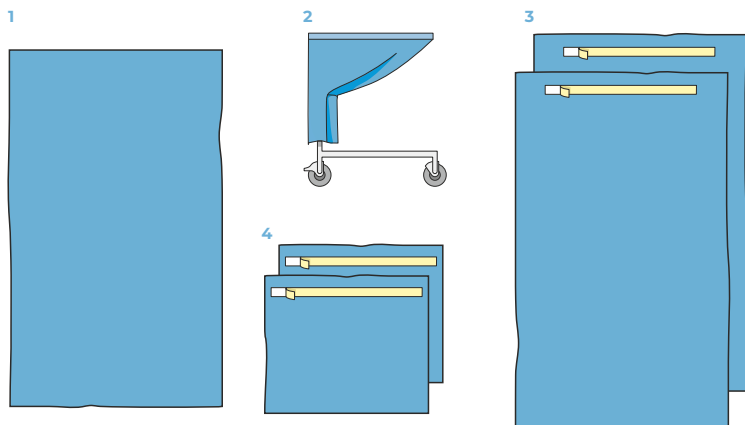

| Изделие   | Размер     | Материал   | Кол-во |
|---|------------|--|--------|
| <b>1 Простыня</b> на операционный стол                          | 200x140 см | Ламинированный спанбонд<br>Tutami спан Л/ span L пл. 40 г/м <sup>2</sup> | 1 шт   |
| <b>2 Чехол на инструментальный стол</b> ( <i>стол Мейо</i> )    | 140x80 см  | Ламинированный спанбонд<br>Tutami спан Л/ span L пл. 40 г/м <sup>2</sup> | 1 шт   |
| <b>3 Простыня</b> на операционный стол<br><b>с липким краем</b> | 200x160 см | Спанбонд пл. 42 г/м <sup>2</sup>   | 2 шт   |
| <b>4 Простыня</b> на операционный стол<br><b>с липким краем</b> | 80x70 см   | Спанбонд пл. 42 г/м <sup>2</sup>   | 2 шт   |

«Комплект белья одноразового  
из нетканого материала для  
ограничения операционного поля «Гекса»  
ТУ 9398-001-18603495-2010  
РУ № ФСР 2010/09345

# Комплект белья для ограничения операционного поля

## КООП-02.1

### Назначение:

для малоинвазивных и кратковременных операций. Дополнительно – простыня из влагонепроницаемого материала для операционного стола и влагонепроницаемый чехол для инструментального стола (*стола Мейо*).

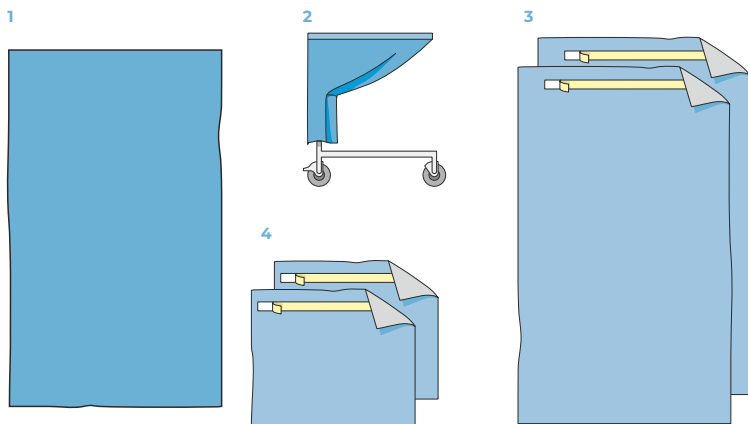

 Tutami адсорб С6 II/ adsorb Sb II

| Изделие  | Размер     | Материал   | Кол-во |
|--|------------|--|--------|
| <b>1 Простыня</b> на операционный стол                       | 200x140 см | Ламинированный спанбонд<br>Tutami спан Л/ span L пл. 40 г/м <sup>2</sup>                 | 1 шт   |
| <b>2 Чехол на инструментальный стол (стол Мейо)</b>          | 140x80 см  | Ламинированный спанбонд<br>Tutami спан Л/ span L пл. 40 г/м <sup>2</sup>                 | 1 шт   |
| <b>3 Простыня</b> на операционный стол <b>с липким краем</b> | 200x160 см | Комбинированный материал<br>Tutami адсорб С6 II/ adsorb Sb II<br>пл. 55 г/м <sup>2</sup> | 2 шт   |
| <b>4 Простыня</b> на операционный стол <b>с липким краем</b> | 80x70 см   | Комбинированный материал<br>Tutami адсорб С6 II/ adsorb Sb II<br>пл. 55 г/м <sup>2</sup> | 2 шт   |

«Комплект белья одноразового из нетканого материала для ограничения операционного поля «Гекса»  
ТУ 9398-001-18603495-2010  
РУ № ФСР 2010/09345

# Комплект белья для ограничения операционного поля

## КБО-01

### Назначение:

для длительных операций и операций с большим количеством отделяемых жидкостей. Простыни для ограничения операционного поля из прочного влагонепроницаемого материала с высокой впитывающей способностью.

Бельё общехирургическое

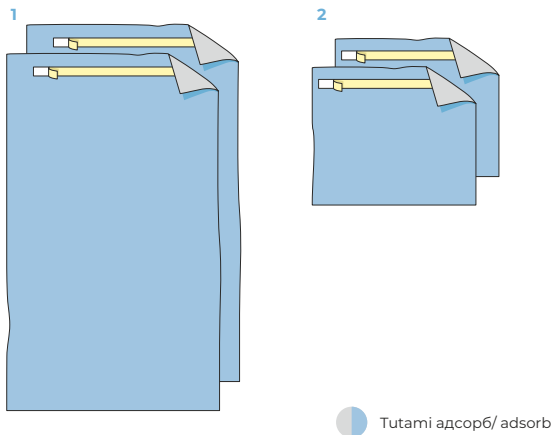

| Изделие   | Размер     | Материал  | Кол-во |
|---|------------|---|--------|
| <b>1 Простыня</b> на операционный стол<br><b>с липким краем</b> | 200x160 см | Комбинированный материал<br>Tutami адсорб/ adsorb пл. 90 г/м <sup>2</sup> | 2 шт   |
| <b>2 Простыня</b> на операционный стол<br><b>с липким краем</b> | 80x70 см   | Комбинированный материал<br>Tutami адсорб/ adsorb пл. 75 г/м <sup>2</sup> | 2 шт   |

# Комплект белья для ограничения операционного поля

## КБО-02

### Назначение:

для длительных операций и операций с большим количеством отделяемых жидкостей. Простыни для ограничения операционного поля из прочного влагонепроницаемого материала с высокой впитывающей способностью. Дополнительно – простыня из влагонепроницаемого материала для операционного стола и влагонепроницаемый чехол на инструментальный стол (*стол Мейо*).

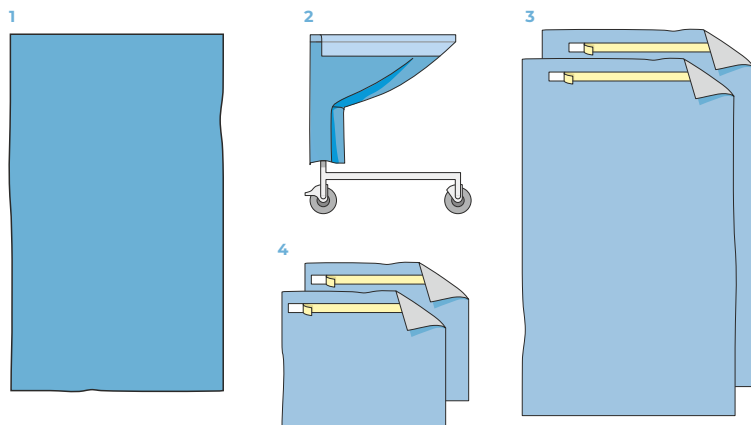

 Tutami адсорб/ adsorb

| Изделие  | Размер     | Материал  | Кол-во |
|--|------------|---|--------|
| <b>1 Простыня</b> на операционный стол                       | 240x140 см | Ламинированный спанбонд Tutami спан Л/ span L пл. 40 г/м <sup>2</sup>   | 1 шт   |
| <b>2 Чехол на инструментальный стол</b> ( <i>стол Мейо</i> ) | 140x80 см  | Ламинированный спанбонд Tutami спан Л/ span L пл. 50 г/м <sup>2</sup> + укрепленная впитывающая рабочая зона из Tutami адсорб С/ adsorb S пл. 60 г/м <sup>2</sup> | 1 шт   |
| <b>3 Простыня</b> на операционный стол <b>с липким краем</b> | 200x160 см | Комбинированный материал Tutami адсорб/ adsorb пл. 90 г/м <sup>2</sup>  | 2 шт   |
| <b>4 Простыня</b> на операционный стол <b>с липким краем</b> | 80x70 см   | Комбинированный материал Tutami адсорб/ adsorb пл. 75 г/м <sup>2</sup>  | 2 шт   |

# Комплект белья для ограничения операционного поля

## КБО-02 «Д»

### Назначение:

благодаря уменьшенному по ширине липкому слою (ширина 2 см), может использоваться для пациентов с нежной кожей. Простыни для ограничения операционного поля из прочного влагонепроницаемого материала с высокой впитывающей способностью. Дополнительно – простыня из влагонепроницаемого материала для операционного стола и влагонепроницаемый чехол на инструментальный стол (*стол Мейо*).

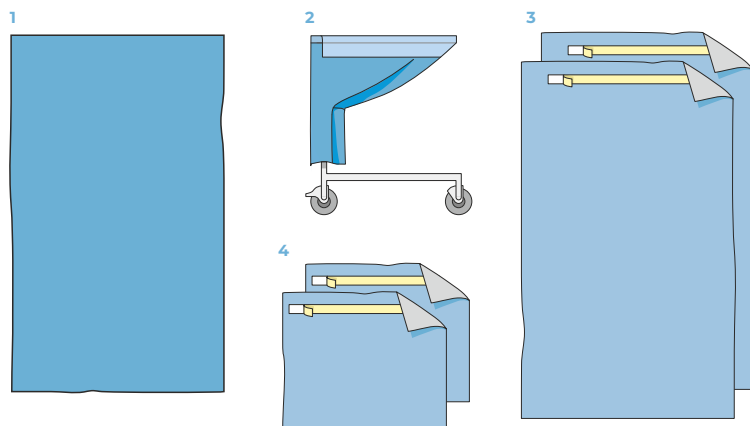

 Tutami адсорб/ adsorb

| Изделие  | Размер     | Материал  | Кол-во |
|--|------------|---|--------|
| <b>1 Простыня</b> на операционный стол   | 240x140 см | Ламинированный спанбонд Tutami спан Л/ span L пл. 40 г/м <sup>2</sup>   | 1 шт   |
| <b>2 Чехол на инструментальный стол</b> ( <i>стол Мейо</i> )                                     | 140x80 см  | Ламинированный спанбонд Tutami спан Л/ span L пл. 50 г/м <sup>2</sup> + укрепленная впитывающая рабочая зона из Tutami адсорб С/ adsorb S пл. 60 г/м <sup>2</sup> | 1 шт   |
| <b>3 Простыня</b> на операционный стол <b>с липким краем</b> ( <i>ширина липкого слоя 2 см</i> ) | 200x160 см | Комбинированный материал Tutami адсорб/ adsorb пл. 90 г/м <sup>2</sup>  | 2 шт   |
| <b>4 Простыня</b> на операционный стол <b>с липким краем</b> ( <i>ширина липкого слоя 2 см</i> ) | 80x70 см   | Комбинированный материал Tutami адсорб/ adsorb пл. 75 г/м <sup>2</sup>  | 2 шт   |

«Комплект белья и одежды стерильный для операционных»  
 ТУ 9398-010-18603495-2010  
 РУ № ФСР 2011/12250

# Комплект белья для ограничения операционного поля (с держателем для трубок)

## КБО-03

### Назначение:

для длительных операций на брюшной полости с большим количеством отделяемых жидкостей. Простыни для ограничения операционного поля из прочного влагонепроницаемого материала с высокой впитывающей способностью. Большая простыня для изоляции области головы. Дополнительно – простыня из влагонепроницаемого материала для операционного стола и чехол для инструментального стола (*стола Мейо*).

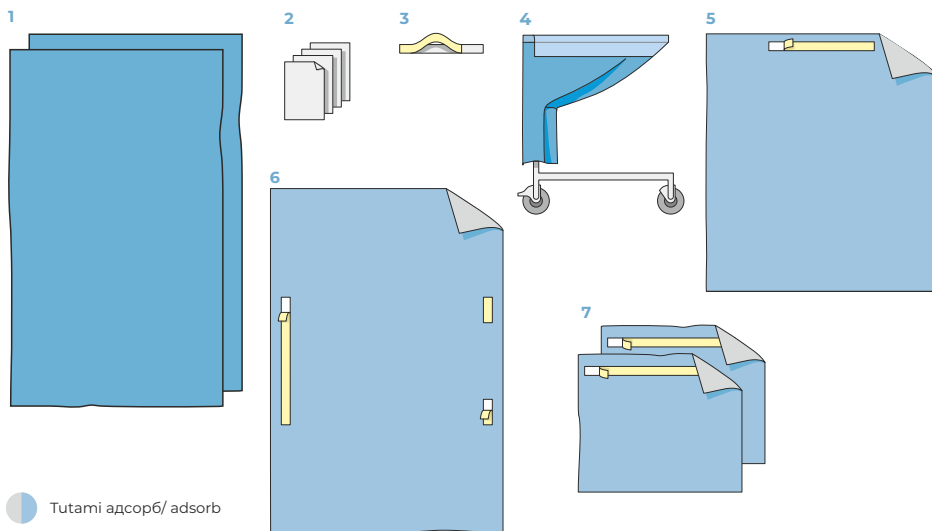

 Tutami адсорб/ adsorb

| Изделие  | Размер     | Материал   | Кол-во |
|--|------------|--|--------|
| <b>1 Простыня</b><br>на операционный стол              | 240x140 см | Ламинированный спанбонд<br>Tutami спан Л/ span L пл. 60 г/м <sup>2</sup>   | 2 шт   |
| <b>2 Салфетки</b>                                      | 40x20 см   | Спанлейс пл. 40 г/м <sup>2</sup>   | 4 шт   |
| <b>3 Держатель для трубок</b><br>(липкая лента)        | 50x5 см    | Клеевой слой на нетканой основе,<br>защищенный бумажной полосой  | 1 шт   |
| <b>4 Чехол на инструментальный стол</b><br>(стол Мейо) | 140x80 см  | Ламинированный спанбонд<br>Tutami спан Л/ span L пл. 50 г/м <sup>2</sup> +<br>укрепленная впитывающая рабочая<br>зона из Tutami адсорб С/ adsorb S пл. 60 г/м <sup>2</sup> | 1 шт   |
| <b>5 Простыня на операционный стол с липким краем</b>  | 180x160 см | Комбинированный материал<br>Tutami адсорб/ adsorb пл. 90 г/м <sup>2</sup>  | 1 шт   |
| <b>6 Простыня на операционный стол с липким краем</b>  | 240x160 см | Комбинированный материал<br>Tutami адсорб/ adsorb пл. 75 г/м <sup>2</sup>  | 1 шт   |
| <b>7 Простыня на операционный стол с липким краем</b>  | 80x70 см   | Комбинированный материал<br>Tutami адсорб/ adsorb пл. 75 г/м <sup>2</sup>  | 2 шт   |

«Комплект белья и одежды  
стерильный для операционных»  
ТУ 9398-010-18603495-2010  
РУ № ФСР 2011/12250

# Комплект белья для ограничения операционного поля (с держателем для трубок)

## КБО-03 «Д»

### Назначение:

для длительных операций на брюшной полости с большим количеством отделяемых жидкостей. Уменьшенный по ширине липкий слой позволяет проводить хирургические вмешательства на пациентах с нежной кожей. Простыни для ограничения операционного поля из прочного влагонепроницаемого материала с высокой впитывающей способностью.

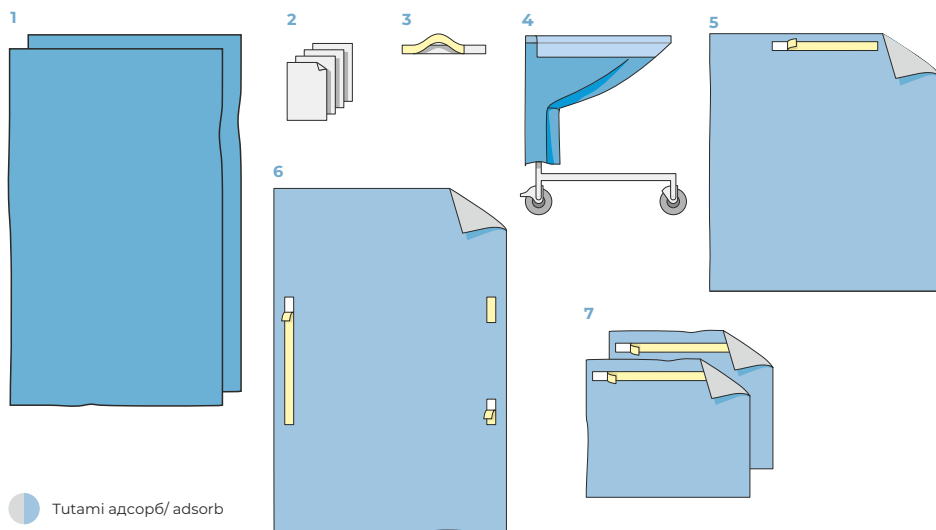

 Tutami адсорб/ adsorb

| Изделие   | Размер     | Материал   | Кол-во |
|---|------------|--|--------|
| <b>1 Простыня</b><br>на операционный стол   | 240x140 см | Ламинированный спанбонд<br>Tutami спан Л/ span L пл. 60 г/м <sup>2</sup>   | 2 шт   |
| <b>2 Салфетки</b>   | 40x20 см   | Спанлейс пл. 40 г/м <sup>2</sup>   | 4 шт   |
| <b>3 Держатель для трубок</b><br>(липкая лента)                                     | 50x5 см    | Клеевой слой на нетканой основе,<br>защищённый бумажной полосой  | 1 шт   |
| <b>4 Чехол на инструментальный стол</b><br>(стол Мейо)                              | 140x80 см  | Ламинированный спанбонд<br>Tutami спан Л/ span L пл. 50 г/м <sup>2</sup> +<br>укреплённая впитывающая рабочая<br>зона из Tutami адсорб С/ adsorb S пл. 60 г/м <sup>2</sup> | 1 шт   |
| <b>5 Простыня на операционный стол с липким краем</b><br>(ширина липкого слоя 2 см) | 180x160 см | Комбинированный материал<br>Tutami адсорб/ adsorb пл. 90 г/м <sup>2</sup>  | 1 шт   |
| <b>6 Простыня на операционный стол с липким краем</b><br>(ширина липкого слоя 2 см) | 240x160 см | Комбинированный материал<br>Tutami адсорб/ adsorb пл. 75 г/м <sup>2</sup>  | 1 шт   |
| <b>7 Простыня на операционный стол с липким краем</b><br>(ширина липкого слоя 2 см) | 80x70 см   | Комбинированный материал<br>Tutami адсорб/ adsorb пл. 75 г/м <sup>2</sup>  | 2 шт   |

«Комплект белья и одежды стерильный для операционных»  
ТУ 9398-010-18603495-2010  
ПУ № ФСР 2011/12250

# Комплект белья для ограничения операционного поля

## КБО-3.1

### Назначение:

для длительных операций и операций с большим количеством отделяемых жидкостей. Простыни для ограничения операционного поля из прочного влагонепроницаемого материала с высокой впитывающей способностью. Дополнительно – простыня из влагонепроницаемого материала для операционного стола и влагонепроницаемый чехол на инструментальный стол (*стол Мейо*).

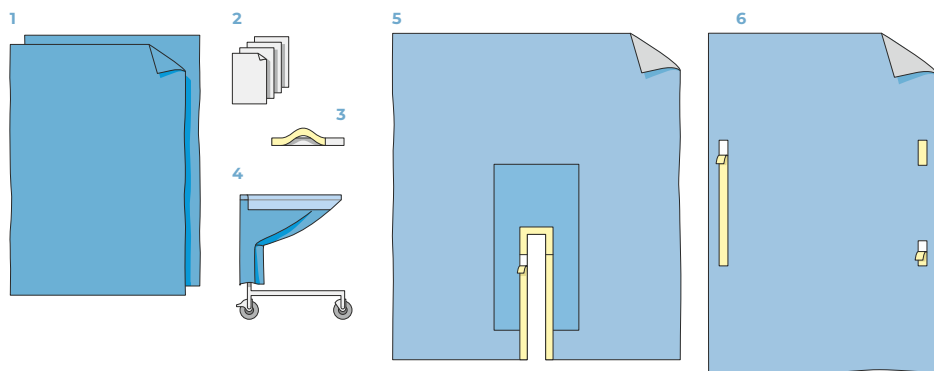

 Tutami адсорб/ adsorb

| Изделие  | Размер     | Материал   | Кол-во |
|--|------------|--|--------|
| <b>1 Простыня</b> хирургическая  | 240x140 см | Ламинированный спанбонд<br>Tutami спан Л/ span L пл. 60 г/м <sup>2</sup>   | 2 шт   |
| <b>2 Салфетки</b>  | 40x20 см   | Спанлейс пл. 40 г/м <sup>2</sup>   | 4 шт   |
| <b>3 Держатель для трубок</b><br>(липкая лента)  | 50x5 см    | Клеевой слой на нетканой основе,<br>защищенный бумажной полосой  | 1 шт   |
| <b>4 Чехол на инструментальный стол</b><br>(стол Мейо)   | 140x80 см  | Ламинированный спанбонд<br>Tutami спан Л/ span L пл. 50 г/м <sup>2</sup> +<br>укрепленная впитывающая рабочая<br>зона из Tutami адсорб С/ adsorb S пл. 60 г/м <sup>2</sup> | 1 шт   |
| <b>5 Простыня для операций с П-образным вырезом</b><br>(вырез 15x100 см с укрепленной впитывающей зоной) | 260x230 см | Комбинированный материал<br>Tutami адсорб/ adsorb пл. 90 г/м <sup>2</sup> +<br>впитывающая зона пл. 60 г/м <sup>2</sup>  | 1 шт   |
| <b>6 Простыня на операционный стол с липким краем</b>  | 240x160 см | Комбинированный материал<br>Tutami адсорб/ adsorb пл. 75 г/м <sup>2</sup>  | 1 шт   |

# Комплект белья для лапароскопии (с чехлом для шнура и трубок)

## КБО-3.2

### Назначение:

для лапароскопических операций с большим количеством отделяемых жидкостей. Простыня для ограничения операционного поля из прочного влагонепроницаемого материала с высокой впитывающей способностью с дополнительной впитывающей зоной вокруг операционного поля. Два больших двухсекционных кармана по бокам от операционного поля, встроенные держатели для трубок.

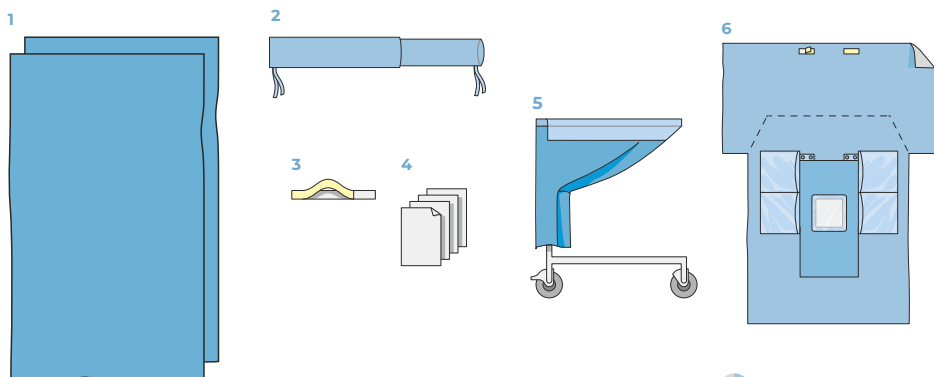

 Tutami адсорб/ adsorb

| Изделие   | Размер         | Материал  | Кол-во |
|---|----------------|---|--------|
| <b>1 Простыня</b> хирургическая   | 240x140 см     | Ламинированный спанбонд<br>Tutami спан Л/ span L пл. 60 г/м <sup>2</sup>  | 2 шт   |
| <b>2 Чехол для шнура и трубок</b><br>(с двух сторон на завязках)  | 200x13 см      | Спанбонд пл. 42 г/м <sup>2</sup>  | 1 шт   |
| <b>3 Держатель для трубок</b><br>(липкая лента)   | 50x5 см        | Клеевой слой на нетканой основе,<br>защищённый бумажной полосой   | 1 шт   |
| <b>4 Салфетки</b>   | 40x20 см       | Спанлейс пл. 40 г/м <sup>2</sup>  | 4 шт   |
| <b>5 Чехол на инструментальный стол</b><br>(стол Мейо)  | 140x80 см      | Ламинированный спанбонд<br>Tutami спан Л/ span L пл. 50 г/м <sup>2</sup> +<br>укреплённая впитывающая рабочая<br>зона из Tutami адсорб С/ adsorb S<br>пл. 60 г/м <sup>2</sup> | 1 шт   |
| <b>6 Простыня для лапароскопических операций</b><br>(2 двухсекционных кармана;<br>отверстие с хирургической плёнкой<br>34x30 см; вокруг отверстия<br>дополнительная впитывающая зона;<br>встроенные держатели для трубок) | 330x250/190 см | Комбинированный материал<br>Tutami адсорб/ adsorb пл. 75 г/м <sup>2</sup> +<br>впитывающая зона пл. 60 г/м <sup>2</sup>   | 1 шт   |

«Комплект белья и одежды  
стерильный для операционных»  
ТУ 9398-010-18603495-2010  
ПУ № ФСР 2011/12250

# Комплект белья для операций абдоминально-промежностной области

## КБО-3.3.1

### Назначение:

для операций абдоминально-промежностной области с одновременным доступом в области брюшины и промежности. Простыня для ограничения операционного поля из прочного влагонепроницаемого материала с высокой впитывающей способностью с дополнительной впитывающей зоной вокруг операционного поля. Встроенное укрытие для ног. Два больших двухсекционных кармана по бокам от операционного поля. Отверстие с хирургической плёнкой и отверстие в перинеальной зоне с липким краем и фиксирующей шторкой.

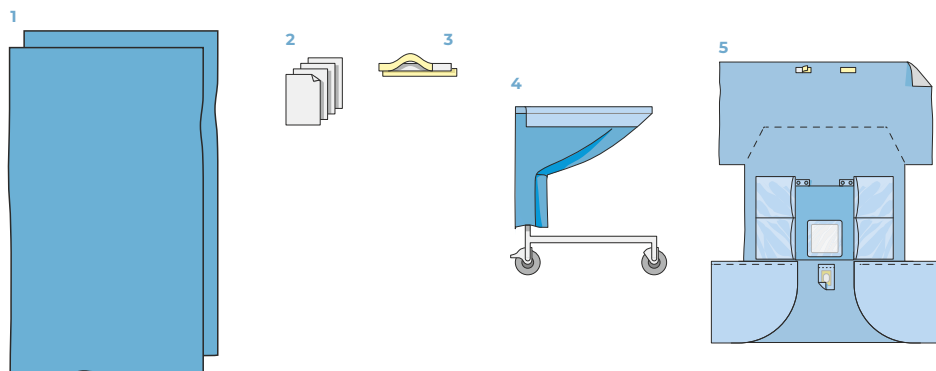

 Tutami адсорб/ adsorb

| Изделие  | Размер         | Материал  | Кол-во |
|--|----------------|---|--------|
| <b>1 Простыня хирургическая</b>  | 240x140 см     | Ламинированный спанбонд<br>Tutami спан Л/ span L пл. 60 г/м <sup>2</sup>  | 2 шт   |
| <b>2 Салфетки</b>  | 40x20 см       | Спанлейс пл. 40 г/м <sup>2</sup>  | 4 шт   |
| <b>3 Держатель для трубок<br/>(липкая лента)</b>   | 50x5 см        | Клеевой слой на нетканой основе,<br>защищённый бумажной полосой   | 2 шт   |
| <b>4 Чехол на инструментальный<br/>стол (стол Мейо)</b>  | 140x80 см      | Ламинированный спанбонд<br>Tutami спан Л/ span L пл. 50 г/м <sup>2</sup> +<br>укрепленная впитывающая рабочая<br>зона из Tutami адсорб С/ adsorb S<br>пл. 60 г/м <sup>2</sup> | 1 шт   |
| <b>5 Простыня для операций<br/>абдоминально-промежностной<br/>области (2 двухсекционных<br/>кармана; отверстие с<br/>хирургической плёнкой 34x30 см;<br/>встроенные держатели для<br/>трубок; отверстие в<br/>перинеальной зоне 15x10 см<br/>с липким краем и фиксирующей<br/>«шторкой»)</b> | 300x250/270 см | Комбинированный материал<br>Tutami адсорб/ adsorb пл. 75 г/м <sup>2</sup> +<br>впитывающая зона пл. 60 г/м <sup>2</sup>   | 1 шт   |

«Комплект белья и одежды  
стерильный для операционных»  
ТУ 9398-010-18603495-2010  
РУ № ФСР 2011/12250

# Комплект белья для операций абдоминально-промежностной области (без карманов)

## КБО-3.3.2

### Назначение:

для операций абдоминально-промежностной области с одновременным доступом в области брюшины и промежности. Простыня для ограничения операционного поля из прочного влагонепроницаемого материала с высокой впитывающей способностью с дополнительной впитывающей зоной вокруг операционного поля. Встроенное укрытие для ног. Отверстие с хирургической плёнкой и отверстие в перинеальной зоне с липким краем и фиксирующей шторкой.

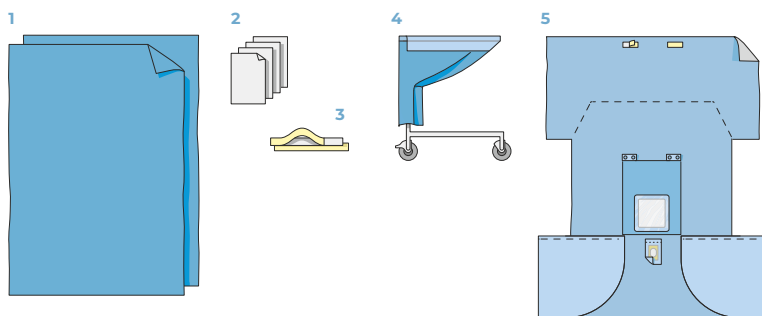

Tutami адсорб/ adsorb

| Изделие  | Размер         | Материал  | Кол-во |
|--|----------------|---|--------|
| <b>1 Простыня хирургическая</b>  | 240x140 см     | Ламинированный спанбонд<br>Tutami спан Л/ span Л пл. 60 г/м <sup>2</sup>  | 2 шт   |
| <b>2 Салфетки</b>  | 40x20 см       | Спанлейс пл. 40 г/м <sup>2</sup>  | 4 шт   |
| <b>3 Держатель для трубок (липкая лента)</b>   | 50x5 см        | Клеевой слой на нетканой основе, защищённый бумажной полосой  | 2 шт   |
| <b>4 Чехол на инструментальный стол (стол Мейо)</b>  | 140x80 см      | Ламинированный спанбонд<br>Tutami спан Л/ span Л пл. 50 г/м <sup>2</sup> +<br>укреплённая впитывающая рабочая зона из Tutami адсорб С/ adsorb S пл. 60 г/м <sup>2</sup> | 1 шт   |
| <b>5 Простыня для операций абдоминально-промежностной области (отверстие с хирургической плёнкой 34x30 см; встроенные держатели для трубок; отверстие в перинеальной зоне 15x10 см с липким краем и фиксирующей «шторкой»; встроенное укрытие для ног)</b> | 300x250/270 см | Комбинированный материал<br>Tutami адсорб/ adsorb пл. 75 г/м <sup>2</sup> +<br>впитывающая зона пл. 60 г/м <sup>2</sup>   | 1 шт   |

«Комплект белья и одежды стерильный для операционных»  
ТУ 9398-010-18603495-2010  
РУ № ФСР 2011/12250

# Простыня для операций с П-образным вырезом

## 260x230 см

арт. 48.22.09.63.00.090.2600.2300.00

### Назначение:

для длительных операций с большим количеством отделяемых жидкостей. Из прочного влагонепроницаемого материала с высокой впитывающей способностью. С дополнительной впитывающей зоной вокруг операционного поля. Удобный П-образный вырез позволяет сформировать операционное поле необходимой формы и размера.

### Изделие

#### Простыня для операций с П-образным вырезом

(вырез 15x100 см с укреплённой впитывающей зоной)

### Размер

260x230 см

### Материал

Комбинированный материал Tutami адсорб/ adsorb пл. 90 г/м<sup>2</sup> + впитывающая зона пл. 60 г/м<sup>2</sup>

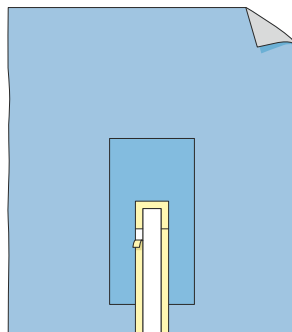

 Tutami адсорб/ adsorb

# Простыня для лапароскопических операций

## 330x250/190 см

арт. 48.22.09.76.00.075.1900.3300.00

### Назначение:

для проведения операций в брюшной полости.

### Изделие

#### Простыня для лапароскопических операций

(2 двухсекционных кармана; отверстие с хирургической плёнкой 34x30 см; вокруг отверстия дополнительная впитывающая зона; встроенные держатели для трубок)

### Размер

330x250/190 см

### Материал

Комбинированный материал Tutami адсорб/ adsorb пл. 75 г/м<sup>2</sup> + впитывающая зона пл. 60 г/м<sup>2</sup>

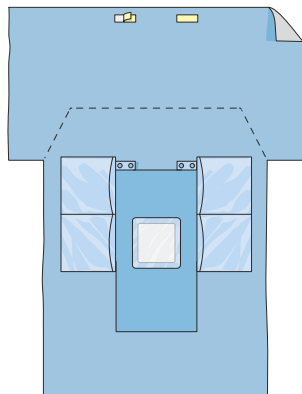

 Tutami адсорб/ adsorb

«Комплект белья одноразового из нетканого материала для ограничения операционного поля «Гекса»  
ТУ 9398-001-18603495-2010  
РУ № ФСР 2010/09345

# Простыня для операций абдоминально-промежностной области

## 300x250/270 см

арт. 48.22.09.65.00.075.2700.3000.00

### Назначение:

простыня с одновременным доступом в области брюшины и промежности.

### Изделие

**Простыня для операций абдоминально-промежностной области** (2 двухсекционных кармана; отверстие с хирургической плёнкой 34x30 см; встроенные держатели для трубок; отверстие в перинеальной зоне 15x10 см с липким краем и фиксирующей «шторкой»)

### Размер

300x250/270 см

### Материал

Комбинированный материал  
Tutami адсорб/ adsorb пл. 75 г/м<sup>2</sup> +  
впитывающая зона пл. 60 г/м<sup>2</sup>

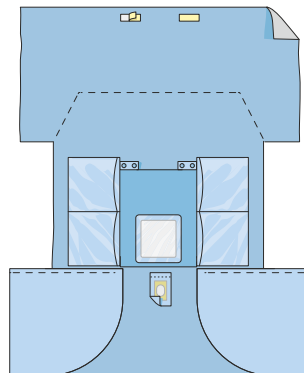

«Комплект белья одноразового из нетканого материала для ограничения операционного поля «Гекса»  
ТУ 9398-001-18603495-2010  
РУ № ФСР 2010/09345

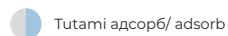

# Бельё для сердечно- сосудистой хирургии

Специальные простыни для ограничения операционного поля из прочного влагонепроницаемого материала с высокой впитывающей способностью с дополнительной впитывающей зоной вокруг операционного поля.



# Комплект белья для кардио-хирургических операций АКШ





Ссылка  
на видео

## КБО-04

### Назначение:

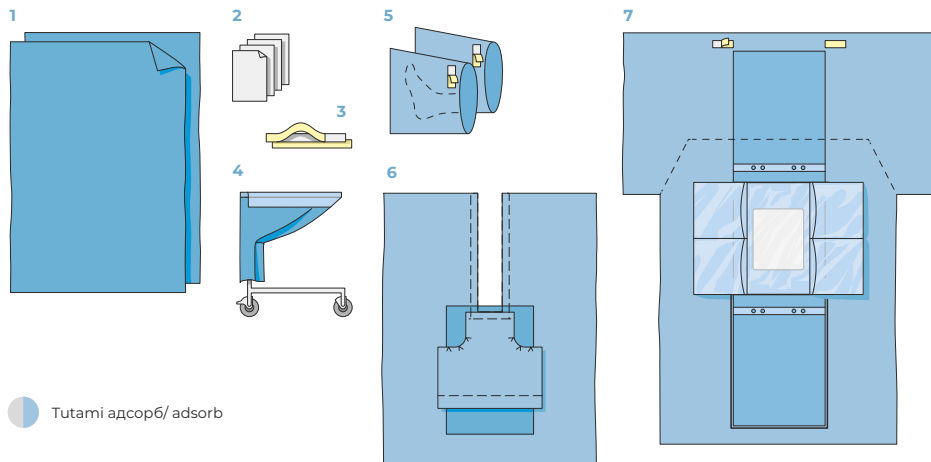
для кардио-хирургических операций АКШ.



 Tutami адсорб/ adsorb

| Изделие   | Размер         | Материал  | Кол-во |
|---|----------------|---|--------|
| <b>1 Простыня</b>   | 240x140 см     | Ламинированный спанбонд<br>Tutami спан Л/ span L пл. 60 г/м <sup>2</sup>  | 2 шт   |
| <b>2 Салфетки</b>   | 40x20 см       | Спанлейс пл. 40 г/м <sup>2</sup>  | 4 шт   |
| <b>3 Держатель для трубок<br/>(липкая лента)</b>  | 50x5 см        | Клеевой слой на нетканой основе,<br>защищённый бумажной полосой   | 2 шт   |
| <b>4 Чехол на инструментальный<br/>стол (стол Мейо)</b>   | 140x80 см      | Ламинированный спанбонд<br>Tutami спан Л/ span L пл. 60 г/м <sup>2</sup> +<br>укреплённая впитывающая рабочая<br>зона из Tutami адсорб С/ adsorb S<br>пл. 60 г/м <sup>2</sup> | 1 шт   |
| <b>5 Бахилы низкие для ног</b>  |                | Ламинированный спанбонд<br>Tutami спан Л/ span L пл. 40 г/м <sup>2</sup>  | 1 пара |
| <b>6 Простыня для кардиоваскулярных<br/>операций с перинеальным<br/>покрытием (вырез 20x100 см,<br/>укреплённая впитывающая зона)</b> | 230x180 см     | Комбинированный материал<br>Tutami адсорб/ adsorb пл. 75 г/м <sup>2</sup> +<br>укреплённая впитывающая зона<br>пл. 60 г/м <sup>2</sup>  | 1 шт   |
| <b>7 Простыня для кардиоваскулярных<br/>операций с карманом<br/>(отверстие 40x30 см<br/>с хирургической плёнкой)</b>                  | 330x250/190 см | Комбинированный материал<br>Tutami адсорб/ adsorb пл. 90 г/м <sup>2</sup>   | 1 шт   |

«Комплект белья и одежды  
стерильный для операционных»  
ТУ 9398-010-18603495-2010  
РУ № ФСР 2011/12250

# Комплект белья для ангиографии



Ссылка  
на видео

## КБО-06

**Назначение:**  
для ангиографии.

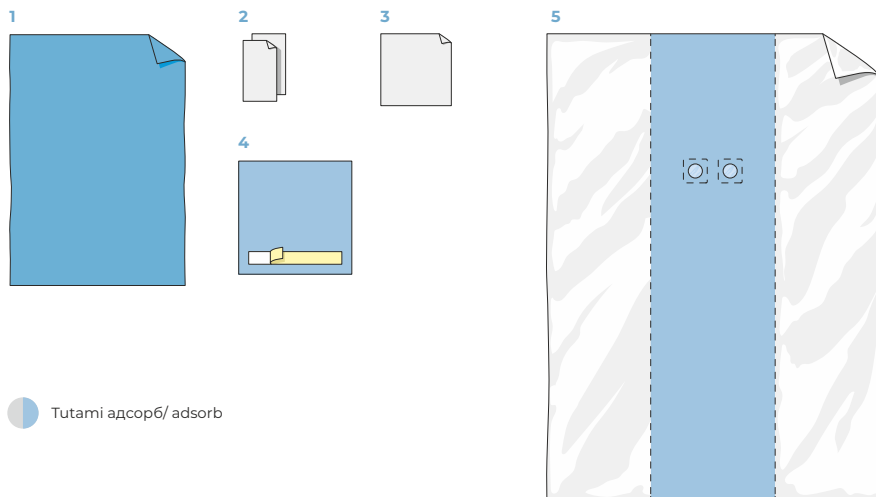

 Tutami адсорб/ adsorb

Бельё для сердечно-сосудистой хирургии

| Изделие  | Размер     | Материал  | Кол-во |
|--|------------|---|--------|
| <b>1 Простыня на операционный стол</b>   | 240x140 см | Ламинированный спанбонд<br>Tutami спан Л/ span L пл. 60 г/м <sup>2</sup>                              | 1 шт   |
| <b>2 Салфетки</b>  | 40x20 см   | Спанлейс пл. 40 г/м <sup>2</sup>  | 2 шт   |
| <b>3 Салфетки</b>  | 40x40 см   | Спанлейс пл. 40 г/м <sup>2</sup>  | 1 шт   |
| <b>4 Простыня на операционный стол с липким краем</b>  | 50x50 см   | Комбинированный материал<br>Tutami адсорб/ adsorb пл. 75 г/м <sup>2</sup>                             | 1 шт   |
| <b>5 Простыня для ангиографических операций (прозрачные боковые зоны; два отверстия D - 10 см с хирургической плёнкой)</b> | 330x235 см | Комбинированный материал<br>Tutami адсорб/ adsorb пл. 75 г/м <sup>2</sup><br>+ прозрачные зоны 50 мкм | 1 шт   |

# Комплект белья для ангиографии



Ссылка  
на видео

## КБО-6.1

**Назначение:**  
для ангиографии.

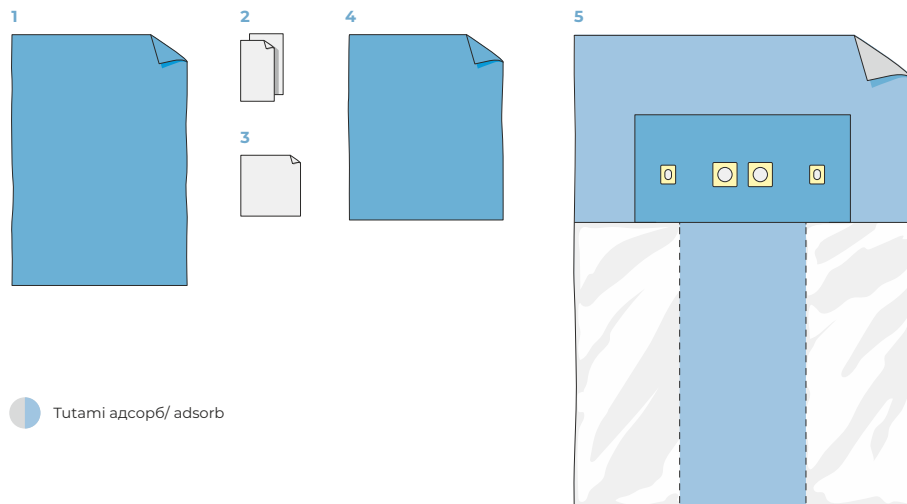

 Tutami адсорб/ adsorb

| Изделие   | Размер     | Материал  | Кол-во |
|---|------------|---|--------|
| 1 Простыня хирургическая  | 240x140 см | Ламинированный спанбонд<br>Tutami спан Л/ span L пл. 60 г/м <sup>2</sup>  | 1 шт   |
| 2 Салфетки  | 40x20 см   | Спанлейс пл. 40 г/м <sup>2</sup>  | 2 шт   |
| 3 Салфетки  | 40x40 см   | Спанлейс пл. 40 г/м <sup>2</sup>  | 1 шт   |
| 4 Простыня хирургическая  | 120x100 см | Ламинированный спанбонд<br>Tutami спан Л/ span L пл. 60 г/м <sup>2</sup>  | 1 шт   |
| 5 Простыня для ангиографических операций (прозрачные боковые зоны; отверстия с липким краем: 2 круглых отверстия D - 10 см и 2 овальных 5x7 см на лучезапястную область; дополнительная впитывающая зона) | 330x235 см | Комбинированный материал<br>Tutami адсорб/ adsorb пл. 75 г/м <sup>2</sup> +<br>прозрачные зоны 50 мкм<br>+ впитывающая зона пл. 60 г/м <sup>2</sup> | 1 шт   |

«Комплект белья и одежды  
стерильный для операционных»  
ТУ 9398-010-18603495-2010  
РУ № ФСР 2011/12250

# Простыня для ангиографии

## 330x235 см

арт. 48.22.09.53.00.075.3300.2350.00

### Назначение:

для проведения ангиографических операций, с двумя отверстиями.

### Изделие

**Простыня для ангиографических операций** (прозрачные боковые зоны; два отверстия  $D - 10$  см с хирургической плёнкой)

### Размер

330x235 см

### Материал

Комбинированный материал  
Tutami адсорб/ adsorb пл. 75 г/м<sup>2</sup>  
+ прозрачные зоны 50 мкм

 Tutami адсорб/  
adsorb

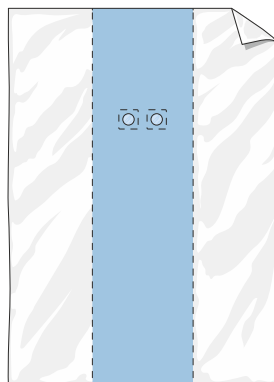

# Простыня для ангиографии (с четырьмя отверстиями)

## 330x235 см

арт. 48.22.09.52.00.075.3300.2350.00

### Назначение:

для проведения ангиографических операций, с четырьмя отверстиями.

### Изделие

**Простыня для ангиографических операций** (прозрачные боковые зоны; отверстия с липким краем: 2 круглых отверстия  $D - 10$  см и 2 овальных  $5 \times 7$  см на лучезапястную область; дополнительная впитывающая зона)

### Размер

330x235 см

### Материал

Комбинированный материал Tutami адсорб/ adsorb пл. 75 г/м<sup>2</sup> +  
прозрачные зоны 50 мкм + впитывающая зона пл. 60 г/м<sup>2</sup>

 Tutami адсорб/  
adsorb

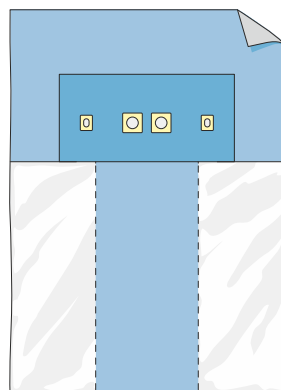

«Комплект белья одноразового из нетканого материала для ограничения операционного поля «Гекса»  
ТУ 9398-001-18603495-2010  
РУ № ФСР 2010/09345

# Чехлы для аппаратуры

1

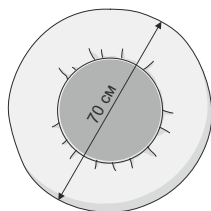

2

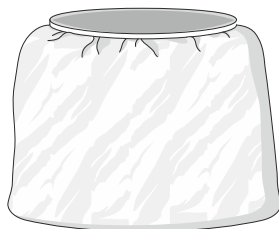

## Изделие

**1 Чехол** для аппаратуры (на ЭОП)  
(сборн по краю на резинку)

## Размер

D – 70 см

## Материал

Прозрачная плёнка 50 мкм

**2 Чехол** для аппаратуры  
(на RI – защитную шторку)

100x80 см

Прозрачная плёнка 50 мкм

«Комплект белья одноразового  
из нетканого материала для ограничения  
операционного поля «Гекса»  
ТУ 9398-001-18603495-2010  
РУ N° ФСР 2010/09345

**Бельё для  
торакальной хирургии,  
операций на шее  
и голове**

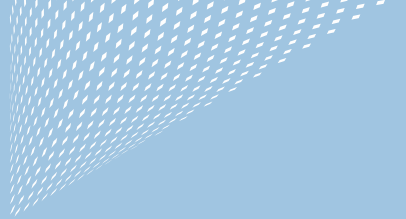

# Комплект белья для торакальных операций



Ссылка  
на видео

## КБО-09

### Назначение:

для торакальных операций.

Бельё для торакальной хирургии

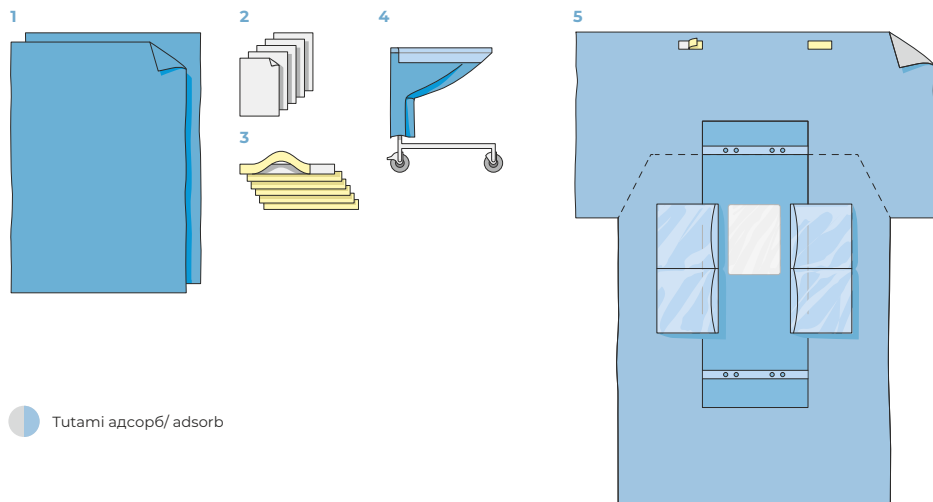

 Tutami адсорб/ adsorb

| Изделие  | Размер         | Материал  | Кол-во |
|--|----------------|---|--------|
| <b>1 Простыня</b>  | 240x140 см     | Ламинированный спанбонд<br>Tutami спан Л/ span L пл. 60 г/м <sup>2</sup>  | 2 шт   |
| <b>2 Салфетки</b>  | 40x20 см       | Спанлейс пл. 40 г/м <sup>2</sup>  | 5 шт   |
| <b>3 Держатель для трубок<br/>(липкая лента)</b>   | 50x5 см        | Клеевой слой на нетканой основе,<br>защищённый бумажной полосой   | 6 шт   |
| <b>4 Чехол на инструментальный<br/>стол (стол Мейо)</b>  | 140x80 см      | Ламинированный спанбонд<br>Tutami адсорб/ adsorb пл. 75 г/м <sup>2</sup> +<br>укреплённая впитывающая рабочая<br>зона из Tutami адсорб C/ adsorb S<br>пл. 60 г/м <sup>2</sup> | 1 шт   |
| <b>5 Простыня на операционный стол<br/>(с карманами, отверстие с<br/>хирургической плёнкой 40x30 см,<br/>вокруг отверстия дополнительная<br/>впитывающая зона и встроенные<br/>держатели для трубок)</b> | 330x250/190 см | Комбинированный материал<br>Tutami адсорб/ adsorb пл. 75 г/м <sup>2</sup> +<br>впитывающая зона пл. 60 г/м <sup>2</sup>   | 1 шт   |

«Комплект белья и одежды  
стерильный для операционных»  
ТУ 9398-010-18603495-2010  
РУ № ФСР 2011/12250

# Комплект белья для операций на шее и голове





Ссылка  
на видео

## КБО-10

### Назначение:

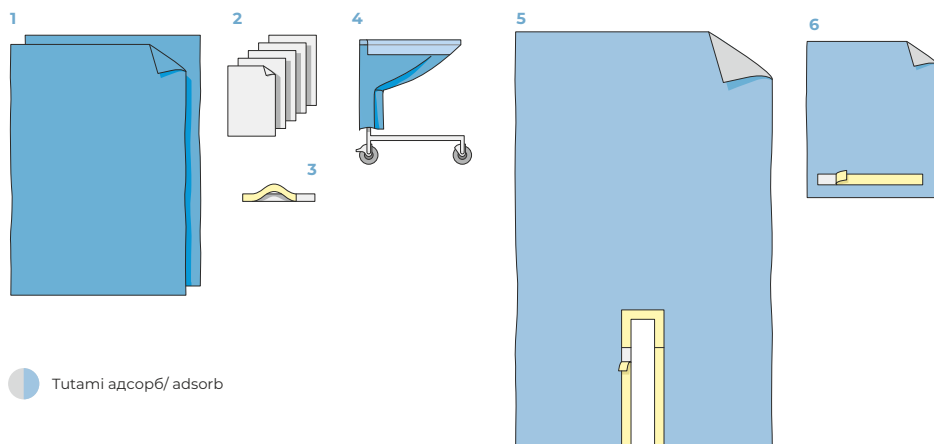
для операций на шее и голове.



 Tutami адсорб/ adsorb

| Изделие   | Размер     | Материал  | Кол-во |
|---|------------|---|--------|
| <b>1 Простыня</b>   | 240x140 см | Ламинированный спанбонд<br>Tutami спан Л/ span L пл. 60 г/м <sup>2</sup>  | 2 шт   |
| <b>2 Салфетки</b>   | 40x20 см   | Спанлейс пл. 40 г/м <sup>2</sup>  | 5 шт   |
| <b>3 Держатель для трубок<br/>(липкая лента)</b>  | 50x5 см    | Клеевой слой на нетканой основе,<br>защищённый бумажной полосой   | 1 шт   |
| <b>4 Чехол на инструментальный<br/>стол (стол Мейо)</b>                                     | 140x80 см  | Ламинированный спанбонд<br>Tutami спан Л/ span L пл. 50 г/м <sup>2</sup> +<br>укреплённая впитывающая рабочая<br>зона из Tutami адсорб С/ adsorb S<br>пл. 60 г/м <sup>2</sup> | 1 шт   |
| <b>5 Простыня для операций с<br/>П-образным вырезом<br/>(вырез с липким краем 15x80 см)</b> | 260x160 см | Комбинированный материал<br>Tutami адсорб/ adsorb пл. 75 г/м <sup>2</sup>   | 1 шт   |
| <b>6 Простыня на операционный<br/>стол с липким краем</b>                                   | 90x75 см   | Комбинированный материал<br>Tutami адсорб/ adsorb пл. 75 г/м <sup>2</sup>   | 1 шт   |

«Комплект белья и одежды  
стерильный для операционных»  
ТУ 9398-010-18603495-2010  
РУ № ФСР 2011/12250

## Простыня на операционный стол для торакальных операций

### 330x250/190 см

арт. 48.22.09.37.00.075.3300.2500.00

#### Назначение:

для торакальных операций.

#### Изделие

**Простыня на операционный стол**  
(карманы; отверстие с хирургической плёнкой 40x30 см; дополнительная впитывающая зона из Tutami адсорб C/adsorb S вокруг отверстия; встроенные держатели для трубок)

#### Размер

330x250/190 см

#### Материал

Комбинированный материал Tutami адсорб/adsorb пл. 75 г/м<sup>2</sup> + впитывающая зона пл. 60 г/м<sup>2</sup>

 Tutami адсорб/adsorb

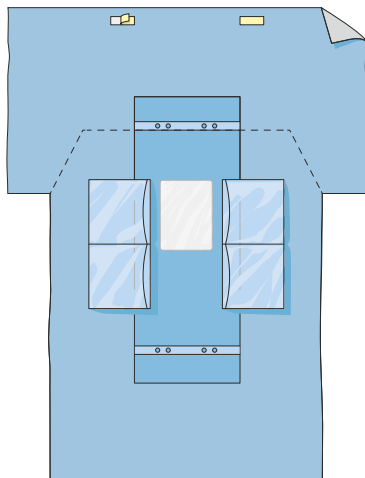

## Простыня для операций на шее и голове

### 260x160 см

арт. 48.22.09.63.00.075.2600.1600.00

#### Назначение:

для проведения операций на шее и голове, с П-образным вырезом и липким краем.

#### Изделие

**Простыня для операций с П-образным вырезом**  
(вырез с липким краем 15x80 см)

#### Размер

260x160 см

#### Материал

Комбинированный материал Tutami адсорб/adsorb пл. 75 г/м<sup>2</sup>

 Tutami адсорб/adsorb

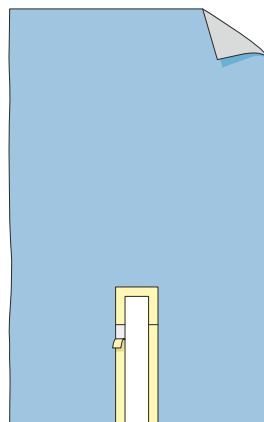

«Комплект белья одноразового из нетканого материала для ограничения операционного поля «Гекса»  
ТУ 9398-001-18603495-2010  
РУ № ФСР 2010/09345

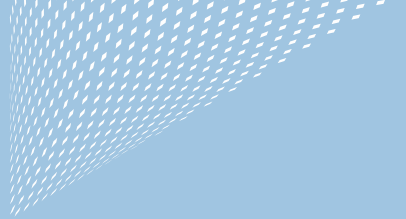
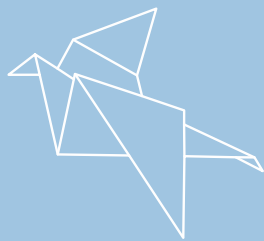

# Стерильное бельё для офтальмологии





# Комплект для офтальмологических операций

## КБО-10.1

### Назначение:

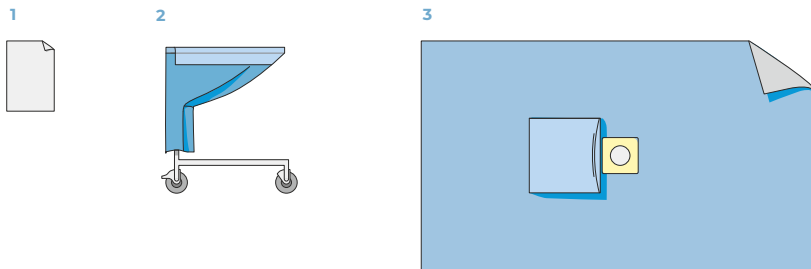
для операций на одном глазу.



 Tutami адсорб С/ adsorb S

| Изделие   | Размер    | Материал  | Кол-во |
|---|-----------|---|--------|
| <b>1 Салфетка</b>   | 40x20 см  | Спанлейс пл. 40 г/м <sup>2</sup>  | 1 шт   |
| <b>2 Чехол на инструментальный стол (стол Мейо)</b>   | 140x80 см | Ламинированный спанбонд Tutami спан Л/ span L пл. 50 г/м <sup>2</sup> + укрепленная впитывающая рабочая зона из Tutami адсорб С/ adsorb S пл. 60 г/м <sup>2</sup> | 1 шт   |
| <b>3 Простыня для офтальмологических операций (с одним круглым отверстием D - 6 см + карман для сбора жидкости)</b> | 120x70 см | Комбинированный материал Tutami адсорб С/ adsorb S пл. 60 г/м <sup>2</sup> (голубой)  | 1 шт   |

# Комплект для офтальмологических операций

## КБО-10.2

### Назначение:

для операций на двух глазах.

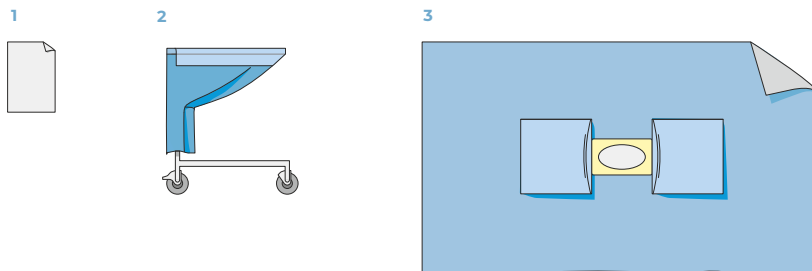

 Tutami адсорб C/ adsorb S

| Изделие  | Размер    | Материал  | Кол-во |
|--|-----------|---|--------|
| <b>1 Салфетка</b>  | 40x20 см  | Спанлейс пл. 40 г/м <sup>2</sup>  | 1 шт   |
| <b>2 Чехол на инструментальный стол (стол Мейо)</b>  | 140x80 см | Ламинированный спанбонд Tutami спан Л/ span L пл. 50 г/м <sup>2</sup> + укрепленная впитывающая рабочая зона из Tutami адсорб C/ adsorb S пл. 60 г/м <sup>2</sup> | 1 шт   |
| <b>3 Простыня для офтальмологических операций (с одним овальным отверстием 15x6 см + 2 кармана для сбора жидкости)</b> | 120x70 см | Комбинированный материал Tutami адсорб C/ adsorb S пл. 60 г/м <sup>2</sup> (голубой)  | 1 шт   |

# Простыня для офтальмологических операций

## 120x70 см

### Назначение:

для операций на одном глазу. С карманом из ламинированного спанбонда Tutami спан Л/ span L пл. 40 г/м<sup>2</sup>.

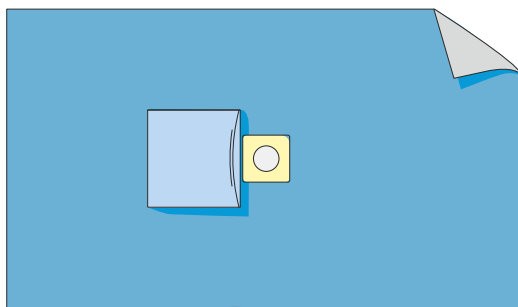

| Модель   | Материал  | Особенности  |
|--|---|--|
| <b>№ 1</b><br>арт. 01.22.09.03.05.042.1200.0700.01         | Спанбонд пл. 42 г/м <sup>2</sup> голубой<br>Отверстие с липким краем  |  |
| <b>№ 1/СМС/SMS</b><br>арт. 41.22.09.03.33.042.1200.0700.00 | СМС/SMS пл. 42 г/м <sup>2</sup> бирюзовый<br>Отверстие с липким краем   |  |
| <b>№ 1-1</b><br>арт. 03.22.09.31.05.040.1200.0700.00       | Ламинированный спанбонд<br>Tutami спан Л/ span L пл. 40 г/м <sup>2</sup> голубой<br>Отверстие с липким краем          |  |
| <b>№ 1-2</b><br>арт. 48.22.09.03.05.060.1200.0700.00       | Комбинированный материал<br>Tutami адсорб С/ adsorb S пл. 60 г/м <sup>2</sup> голубой<br>Отверстие с липким краем     |  |
| <b>№ 1-6</b><br>арт. 03.22.09.36.05.040.1200.0700.00       | Ламинированный спанбонд<br>Tutami спан Л/ span L пл. 40 г/м <sup>2</sup> голубой<br>Отверстие с хирургической плёнкой | Одно<br>круглое<br>отверстие<br>D - 6 см;<br>карман<br>для сбора<br>жидкости |

«Комплект белья одноразового из нетканого материала для ограничения операционного поля «Гекса»  
ТУ 9398-001-18603495-2010  
РУ № ФСР 2010/09345

# Простыня для офтальмологических операций

## 120x70 см

### Назначение:

для операций на двух глазах. С двумя карманами из ламинированного спанбонда Tutami спан Л/ span L пл. 40 г/м<sup>2</sup>.

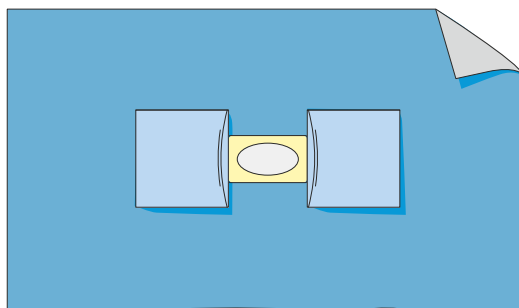

### Модель

#### № 2

арт. 01.22.09.04.05.042.1200.0700.01

### Материал

Спанбонд пл. 42 г/м<sup>2</sup> голубой  
Отверстие с липким краем

### Особенности

Одно  
овальное  
отверстие  
15x6 см;  
два кармана  
для сбора  
жидкости

#### № 2/СМС/SMS

арт. 41.22.09.04.33.042.1200.0700.00

СМС/SMS пл. 42 г/м<sup>2</sup> бирюзовый  
Отверстие с липким краем

#### № 2-2

арт. 48.22.09.04.05.060.1200.0700.00

Комбинированный материал  
Tutami адсорб С/ adsorb S пл. 60 г/м<sup>2</sup> голубой  
Отверстие с хирургической плёнкой

# Бельё для урологии и гинекологии

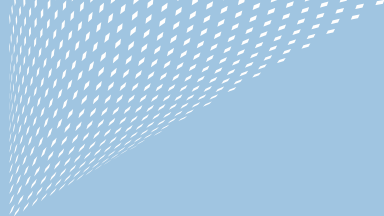



# Комплект уро-гинекологический

## КБО-05

### Назначение:

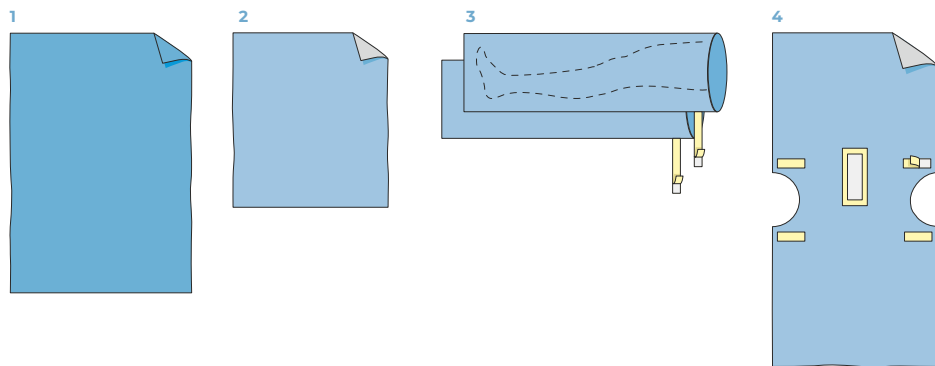
для кратковременных операций при положении больного на кресле.



 Tutami адсорб/ adsorb

| Изделие  | Размер     | Материал  | Кол-во |
|--|------------|---|--------|
| <b>1 Простыня</b>  | 200x150 см | Ламинированный спанбонд<br>Tutami спан Л/ span L пл. 60 г/м <sup>2</sup>  | 1 шт   |
| <b>2 Салфетка</b>  | 80x70 см   | Комбинированный материал<br>Tutami адсорб/ adsorb пл. 75 г/м <sup>2</sup> | 1 шт   |
| <b>3 Мешок для ног<br/>(с лентой клеящейся)</b>  | 120x75 см  | Ламинированный спанбонд<br>Tutami спан Л/ span L пл. 60 г/м <sup>2</sup>  | 1 пара |
| <b>4 Простыня для трансвагинальных<br/>вмешательств (отверстие с липким<br/>краем 20x7 см)</b> | 180x75 см  | Комбинированный материал<br>Tutami адсорб/ adsorb пл. 75 г/м <sup>2</sup> | 1 шт   |

# Комплект уро-гинекологический

## КБО-5.1

### Назначение:

для трансвагинальных вмешательств при положении больного на кресле.  
Конструкция основной простыни с укрытием для ног.

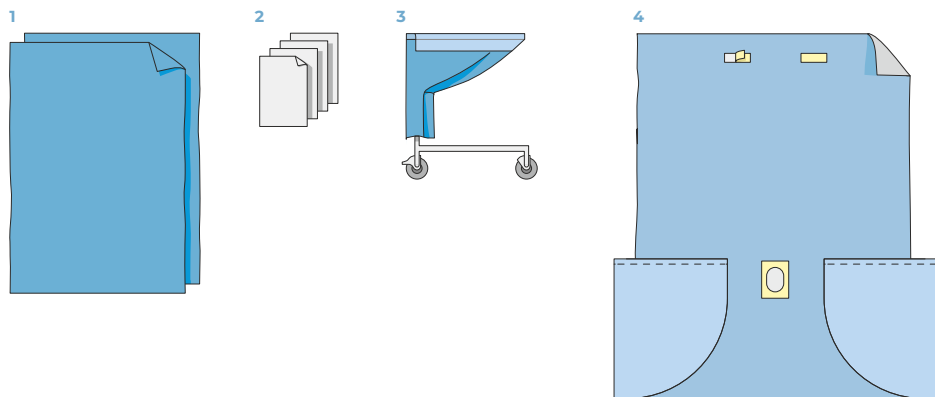

 Tutami адсорб/ adsorb

| Изделие   | Размер         | Материал  | Кол-во |
|---|----------------|---|--------|
| <b>1 Простыня хирургическая</b>   | 240x140 см     | Ламинированный спанбонд<br>Tutami спан Л/ span L пл. 60 г/м <sup>2</sup>  | 2 шт   |
| <b>2 Салфетки</b>   | 40x20 см       | Спанлейс пл. 40 г/м <sup>2</sup>  | 4 шт   |
| <b>3 Чехол на инструментальный стол (стол Мейо)</b>   | 140x80 см      | Ламинированный спанбонд<br>Tutami спан Л/ span L пл. 50 г/м <sup>2</sup> +<br>укреплённая впитывающая рабочая<br>зона из Tutami адсорб C/ adsorb S<br>пл. 60 г/м <sup>2</sup> | 1 шт   |
| <b>4 Простыня для трансвагинальных вмешательств (отверстие с липким краем 9x13 см; фиксаторы на дугу)</b> | 280x160/270 см | Комбинированный материал<br>Tutami адсорб/ adsorb пл. 75 г/м <sup>2</sup>   | 1 шт   |

# Комплект для урологических операций с мешком для сбора жидкости (для ТУР)

## КБО-5.2

### Назначение:

для урологических операций с мешком для сбора жидкости с фильтром и отводом. Конструкция основной простыни с укрытием для ног.

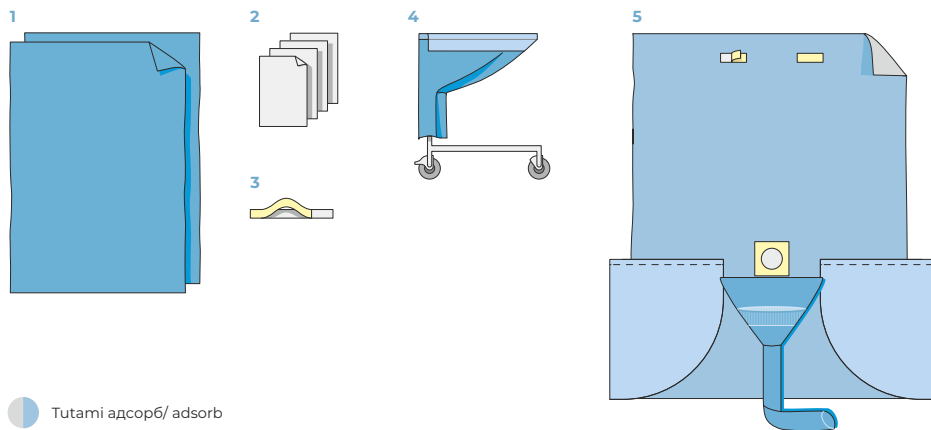

 Tutami адсорб/ adsorb

| Изделие   | Размер         | Материал  | Кол-во |
|---|----------------|---|--------|
| <b>1 Простыня хирургическая</b>   | 240x140 см     | Ламинированный спанбонд<br>Tutami спан Л/ span L пл. 60 г/м <sup>2</sup>  | 2 шт   |
| <b>2 Салфетки</b>   | 40x20 см       | Спанлейс пл. 40 г/м <sup>2</sup>  | 4 шт   |
| <b>3 Держатель для трубок<br/>(липкая лента)</b>  | 50x5 см        | Клеевой слой на нетканой основе,<br>защищённый бумажной полосой   | 1 шт   |
| <b>4 Чехол на инструментальный<br/>стол (стол Мейо)</b>   | 140x80 см      | Ламинированный спанбонд<br>Tutami спан Л/ span L пл. 50 г/м <sup>2</sup> +<br>укреплённая впитывающая рабочая<br>зона из Tutami адсорб С/ adsorb S<br>пл. 60 г/м <sup>2</sup> | 1 шт   |
| <b>5 Простыня для урологических<br/>операций с мешком для сбора<br/>жидкости (для ТУР) (мешок для<br/>сбора жидкости с фильтром и<br/>отводом; отверстие с липким<br/>краем D - 10 см; фиксаторы на дугу)</b> | 280x160/270 см | Комбинированный материал<br>Tutami адсорб/ adsorb пл. 75 г/м <sup>2</sup>   | 1 шт   |

# Комплект для операций абдоминально-промежностной области

## КБО-5.3

### Назначение:

для операций в промежностной области при положении больного на кресле.  
Конструкция основной простыни с укрытием для ног.

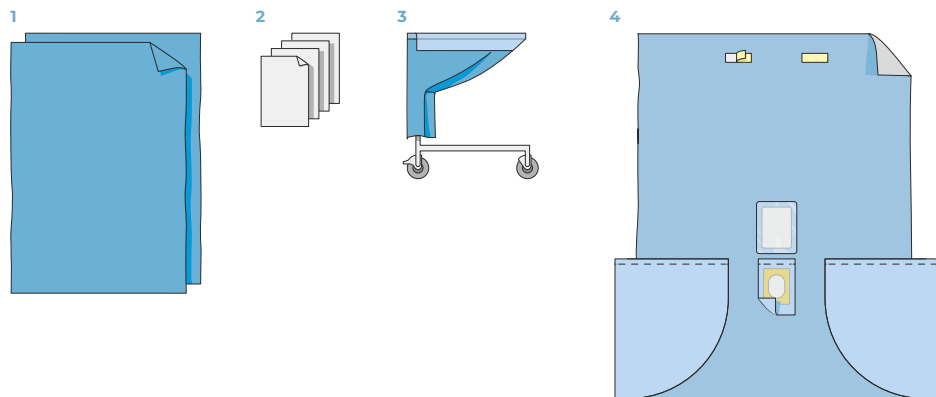

 Tutami адсорб/ adsorb

| Изделие  | Размер         | Материал  | Кол-во |
|--|----------------|---|--------|
| <b>1 Простыня хирургическая</b>  | 240x140 см     | Ламинированный спанбонд<br>Tutami спан Л/ span L пл. 60 г/м <sup>2</sup>  | 2 шт   |
| <b>2 Салфетки</b>  | 40x20 см       | Спанлейс пл. 40 г/м <sup>2</sup>  | 4 шт   |
| <b>3 Чехол на инструментальный стол (стол Мейо)</b>  | 140x80 см      | Ламинированный спанбонд<br>Tutami спан Л/ span L пл. 50 г/м <sup>2</sup> +<br>укреплённая впитывающая рабочая<br>зона из Tutami адсорб C/ adsorb S<br>пл. 60 г/м <sup>2</sup> | 1 шт   |
| <b>4 Простыня для операций абдоминально-промежностной области ((гинекологическая), абдоминальное отверстие 25x30 см с инцизной плёнкой, перинеальное отверстие 9x13 см с липким краем и «шторкой»)</b> | 280x160/270 см | Комбинированный материал<br>Tutami адсорб/ adsorb пл. 75 г/м <sup>2</sup>   | 1 шт   |

# Комплект для операций абдоминально-промежностной области

## КБО-5.4

### Назначение:

для операций в промежностной области при положении больного на кресле.  
Конструкция основной простыни с укрытием для ног.

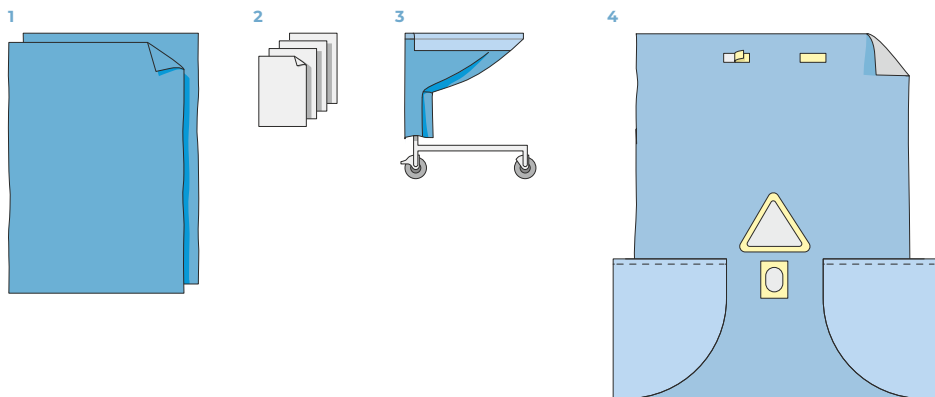

 Tutami адсорб/ adsorb

| Изделие   | Размер         | Материал  | Кол-во |
|---|----------------|---|--------|
| <b>1 Простыня хирургическая</b>   | 240x140 см     | Ламинированный спанбонд<br>Tutami спан Л/ span L пл. 60 г/м <sup>2</sup>  | 2 шт   |
| <b>2 Салфетки</b>   | 40x20 см       | Спанлейс пл. 40 г/м <sup>2</sup>  | 4 шт   |
| <b>3 Чехол на инструментальный стол (стол Мейо)</b>   | 140x80 см      | Ламинированный спанбонд<br>Tutami спан Л/ span L пл. 50 г/м <sup>2</sup> +<br>укреплённая впитывающая рабочая<br>зона из Tutami адсорб С/ adsorb S<br>пл. 60 г/м <sup>2</sup> | 1 шт   |
| <b>4 Простыня для операций абдоминально-промежностной области ((гинекологическая), треугольное абдоминальное отверстие с липким краем 23x23x25 см, перинеальное отверстие с липким краем 9x13 см)</b> | 280x160/270 см | Комбинированный материал<br>Tutami адсорб/ adsorb пл. 75 г/м <sup>2</sup>   | 1 шт   |

## Простыня уро-гинекологическая

### 180x75 см

арт. 48.22.09.64.05.075.1800.0750.00

#### Назначение:

для проведения кратковременных операций при положении больного на кресле.

#### Изделие

**Простыня для трансвагинальных вмешательств** (отверстие с липким краем 20x7 см)

#### Размер

180x75 см

#### Материал

Комбинированный материал  
Tutami адсорб/ adsorb пл. 75 г/м<sup>2</sup>

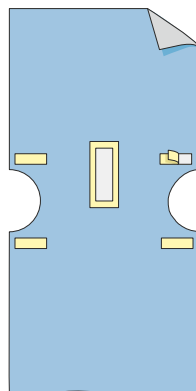

Tutami адсорб/ adsorb

## Простыня для операций в перинеальной области

### 280x160/270 см

арт. 48.22.09.64.00.075.2700.2800.00

#### Назначение:

для операций при положении больного на кресле.  
Конструкция простыней со встроенным укрытием ног.

#### Изделие

**Простыня для трансвагинальных вмешательств** (отверстие с липким краем 9x13 см; фиксаторы на дугу)

#### Размер

280x160/270 см

#### Материал

Комбинированный материал  
Tutami адсорб/ adsorb пл. 75 г/м<sup>2</sup>

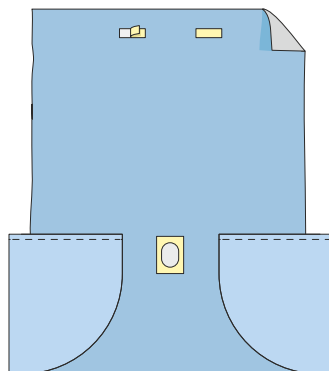

Tutami адсорб/ adsorb

«Комплект белья одноразового из нетканого материала для ограничения операционного поля «Гекса»  
ТУ 9398-001-18603495-2010  
РУ № ФСР 2010/09345

# Простыня для операций в перинеальной области

## 280x160/270 см

арт. 48.22.09.66.00.075.2700.2800.02

### Назначение:

для операций при положении больного на кресле.  
Конструкция простыней со встроенным укрытием ног.

### Изделие

**Простыня для урологических операций с мешком для сбора жидкости (для ТУР) (мешок для сбора жидкости с фильтром и отводом; отверстие с липким краем D - 10 см; фиксаторы на дугу)**

### Размер

280x160/270 см

### Материал

Комбинированный материал  
Tutami адсорб6/ adsorb пл. 75 г/м<sup>2</sup>

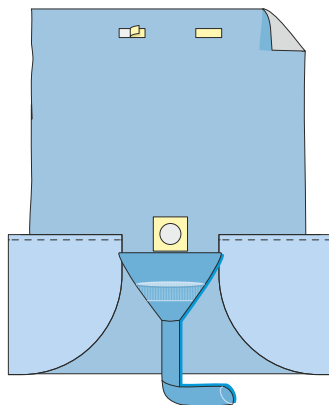

 Tutami адсорб6/ adsorb

# Простыня для операций в абдоминально-промежностной области №1

## 280x160/270 см

арт. 48.22.09.65.00.075.2700.2800.02

### Назначение:

для операций в абдоминально-промежностной области №1.  
Конструкция простыней со встроенным укрытием ног.

### Изделие

**Простыня для операций абдоминально-промежностной области №1 (гинекологическая), абдоминальное отверстие 25x30 см с инцизионной плёнкой, перинеальное отверстие 9x13 см с липким краем и «шторкой»**

### Размер

280x160/270 см

### Материал

Комбинированный материал  
Tutami адсорб6/ adsorb пл. 75 г/м<sup>2</sup>

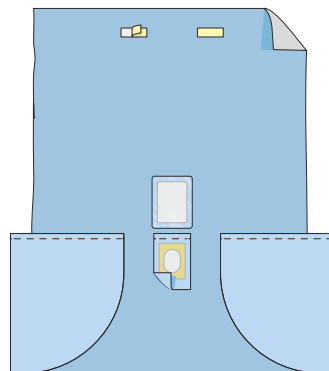

 Tutami адсорб6/ adsorb

«Комплект белья одноразового из нетканого материала для ограничения операционного поля «Гекса»  
ТУ 9398-001-18603495-2010  
РУ № ФСР 2010/09345

# Простыня для операций в абдоминально-промежностной области №2

## 280x160/270 см

арт. 48.22.09.65.00.075.2700.2800.01

### Назначение:

для операций в абдоминально-промежностной области №2.

Конструкция простыней со встроенным укрытием ног.

### Изделие

**Простыня для операций абдоминально-промежностной области №2** (гинекологическая), *треугольное абдоминальное отверстие с липким краем 23x23x25 см, перинеальное отверстие с липким краем 9x13 см*

### Размер

280x160/270 см

### Материал

Комбинированный материал  
Tutami адсорб/ adsorb пл. 75 г/м<sup>2</sup>

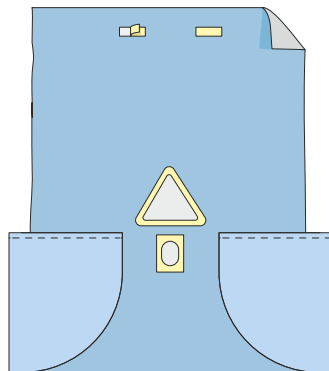

 Tutami адсорб/ adsorb

«Комплект белья одноразового из нетканого материала для ограничения операционного поля «Текса»  
ТУ 9398-001-18603495-2010  
РУ № ФСР 2010/09345



**Бельё для операций  
в травматологии  
и ортопедии**



# Комплект для операций в области бедра и конечностей

## КБО-07

### Назначение:

для операций в области бедра и конечностей.

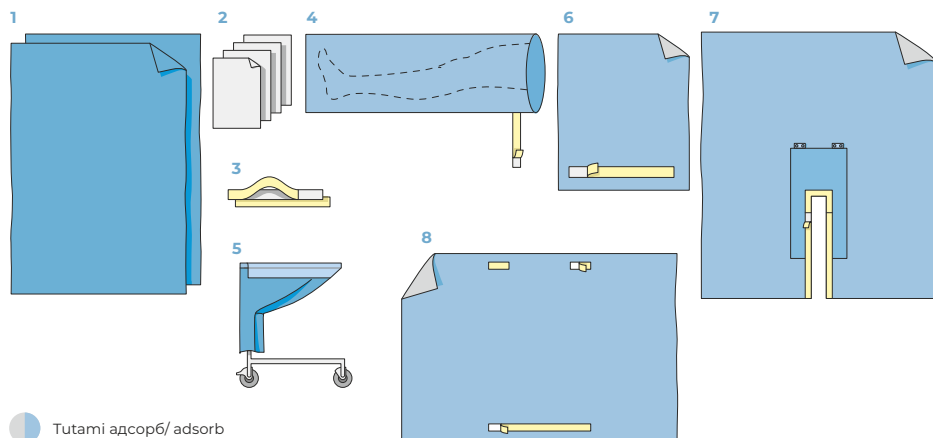

| Изделие   | Размер     | Материал   | Кол-во |
|---|------------|--|--------|
| <b>1 Простыня хирургическая</b>   | 240x140 см | Ламинированный спанбонд<br>Tutami спан Л/ span L пл. 60 г/м <sup>2</sup>   | 2 шт   |
| <b>2 Салфетки</b>   | 40x20 см   | Спанлейс пл. 40 г/м <sup>2</sup>   | 4 шт   |
| <b>3 Держатель для трубок<br/>(липкая лента)</b>  | 50x5 см    | Клеевой слой на нетканой основе,<br>защищённый бумажной полосой  | 2 шт   |
| <b>4 Мешок для ног<br/>(с лентой клеящейся)</b>   | 110x40 см  | Ламинированный спанбонд<br>Tutami спан Л/ span L пл. 50 г/м <sup>2</sup>   | 1 шт   |
| <b>5 Чехол на инструментальный<br/>стол (стол Мейо)</b>   | 140x80 см  | Ламинированный спанбонд<br>Tutami спан Л/ span L пл. 50 г/м <sup>2</sup> +<br>укреплённая впитывающая рабочая зона<br>из Tutami адсорб С/ adsorb S пл. 60 г/м <sup>2</sup> | 1 шт   |
| <b>6 Простыня на операционный<br/>стол с липким краем</b>   | 90x75 см   | Комбинированный материал<br>Tutami адсорб/ adsorb пл. 75 г/м <sup>2</sup>  | 1 шт   |
| <b>7 Простыня для операций с<br/>П-образным вырезом (вырез<br/>15x100 см, с укрепленной<br/>впитывающей зоной и встроенными<br/>держателями для трубок)</b> | 260x230 см | Комбинированный материал<br>Tutami адсорб/ adsorb пл. 90 г/м <sup>2</sup> +<br>впитывающая зона пл. 60 г/м <sup>2</sup>  | 1 шт   |
| <b>8 Простыня на операционный<br/>стол с липким краем</b>   | 240x160 см | Комбинированный материал<br>Tutami адсорб/ adsorb пл. 75 г/м <sup>2</sup>  | 1 шт   |

«Комплект белья и одежды  
стерильный для операционных»  
ТУ 9398-010-18603495-2010  
РУ № ФСР 2011/2250

# Комплект для операций в области бедра и конечностей

## КБО-7.0

### Назначение:

для операций в области бедра и конечностей.

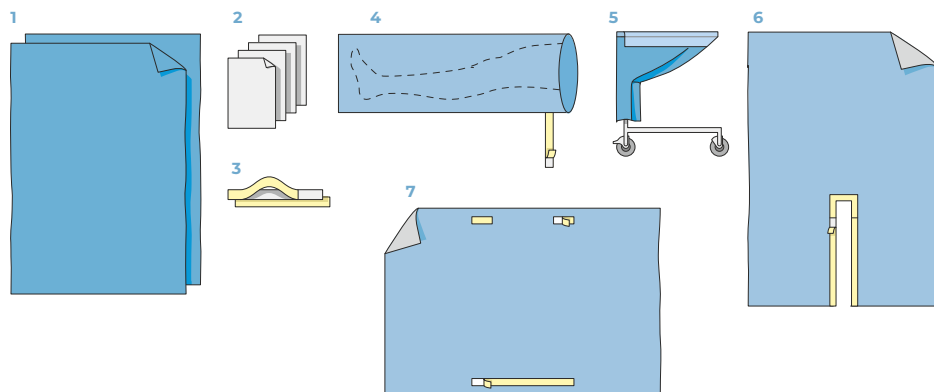

 Tutami адсорб/adsorb

| Изделие   | Размер     | Материал  | Кол-во |
|---|------------|---|--------|
| <b>1 Простыня хирургическая</b>   | 240x140 см | Ламинированный спанбонд<br>Tutami спан Л/ span L пл. 60 г/м <sup>2</sup>  | 2 шт   |
| <b>2 Салфетки</b>   | 40x20 см   | Спанлейс пл. 40 г/м <sup>2</sup>  | 4 шт   |
| <b>3 Держатель для трубок<br/>(липкая лента)</b>                              | 50x5 см    | Клеевой слой на нетканой основе,<br>защищённый бумажной полосой   | 2 шт   |
| <b>4 Мешок для ног<br/>(с лентой клеящейся)</b>                               | 110x40 см  | Ламинированный спанбонд<br>Tutami спан Л/ span L пл. 50 г/м <sup>2</sup>  | 1 шт   |
| <b>5 Чехол на инструментальный<br/>стол (стол Мейо)</b>                       | 140x80 см  | Ламинированный спанбонд<br>Tutami спан Л/ span L пл. 50 г/м <sup>2</sup> +<br>укреплённая впитывающая рабочая<br>зона из Tutami адсорб C/ adsorb S<br>пл. 60 г/м <sup>2</sup> | 1 шт   |
| <b>6 Простыня для операций с<br/>П-образным вырезом<br/>(вырез 15x100 см)</b> | 260x160 см | Комбинированный материал<br>Tutami адсорб/ adsorb пл. 75 г/м <sup>2</sup>   | 1 шт   |
| <b>7 Простыня на операционный<br/>стол с липким краем</b>                     | 240x160 см | Комбинированный материал<br>Tutami адсорб/ adsorb пл. 75 г/м <sup>2</sup>   | 1 шт   |

«Комплект белья и одежды  
стерильный для операционных»  
ТУ 9398-010-18603495-2010  
РУ № ФСР 2011/12250

# Комплект для хирургических вмешательств на конечностях





Ссылка  
на видео

## КБО-7.1

### Назначение:

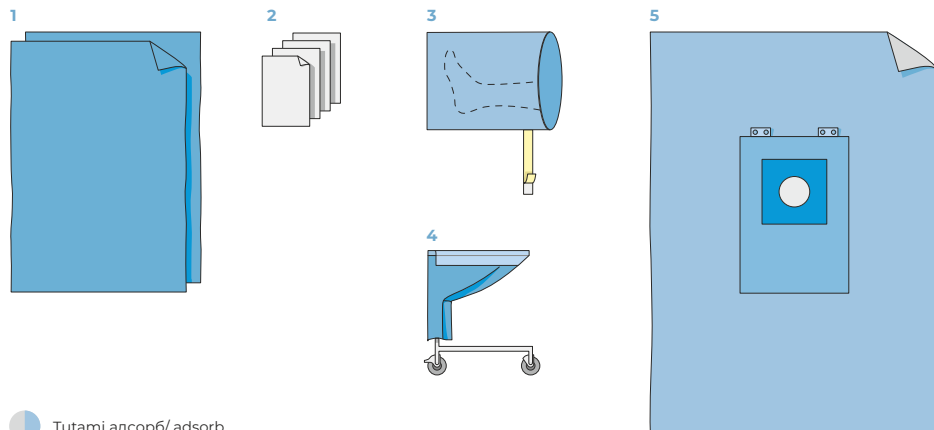
для хирургических вмешательств на конечности.



 Tutami адсорб/ adsorb

| Изделие  | Размер     | Материал  | Кол-во |
|--|------------|---|--------|
| <b>1 Простыня</b>  | 240x140 см | Ламинированный спанбонд<br>Tutami спан Л/ span L пл. 60 г/м <sup>2</sup>  | 2 шт   |
| <b>2 Салфетки</b>  | 40x20 см   | Спанлейс пл. 40 г/м <sup>2</sup>  | 4 шт   |
| <b>3 Мешок для ног<br/>(с лентой клеящейся)</b>  | 55x40 см   | Ламинированный спанбонд<br>Tutami спан Л/ span L пл. 50 г/м <sup>2</sup>  | 1 шт   |
| <b>4 Чехол на инструментальный<br/>стол (стол Мейо)</b>  | 140x80 см  | Ламинированный спанбонд<br>Tutami спан Л/ span L пл. 50 г/м <sup>2</sup> +<br>укреплённая впитывающая рабочая<br>зона из Tutami адсорб C/ adsorb S<br>пл. 60 г/м <sup>2</sup> | 1 шт   |
| <b>5 Простыня для операций на<br/>конечностях (эластичная<br/>манжета D - 8 см; укреплённая<br/>впитывающая зона; встроенные<br/>держатели для трубок)</b> | 320x230 см | Комбинированный материал<br>Tutami адсорб/ adsorb пл. 90 г/м <sup>2</sup> +<br>впитывающая зона пл. 60 г/м <sup>2</sup>   | 1 шт   |

«Комплект белья и одежды  
стерильный для операционных»  
ТУ 9398-010-18603495-2010  
РУ № ФСР 2011/12250

# Комплект для хирургических вмешательств на конечностях





Ссылка  
на видео

## КБО-7.1.1

### Назначение:

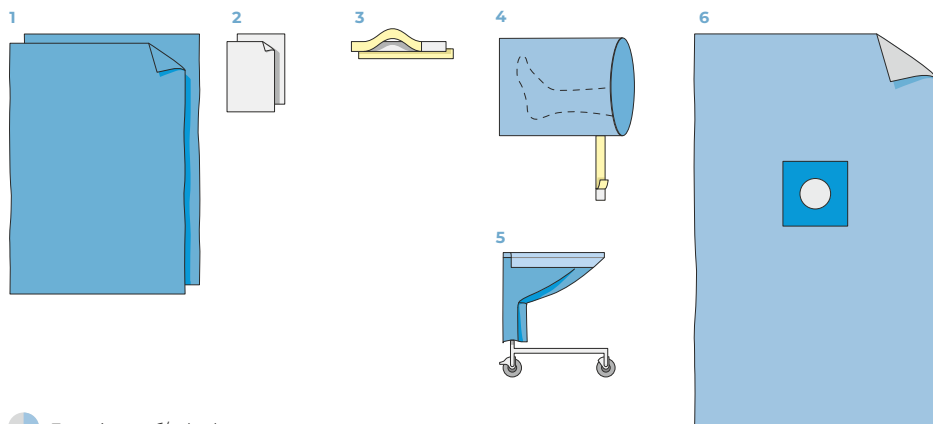
для хирургических вмешательств на конечности.



 Tutami адсорб/ adsorb

| Изделие   | Размер     | Материал  | Кол-во |
|---|------------|---|--------|
| <b>1 Простыня</b>   | 240x140 см | Ламинированный спанбонд<br>Tutami спан Л/ span L пл. 60 г/м <sup>2</sup>  | 2 шт   |
| <b>2 Салфетки</b>   | 40x20 см   | Спанлейс пл. 40 г/м <sup>2</sup>  | 2 шт   |
| <b>3 Держатель для трубок<br/>(липкая лента)</b>  | 50x5 см    | Клеевой слой на нетканой основе,<br>защищённый бумажной полосой   | 2 шт   |
| <b>4 Мешок для ног<br/>(с лентой клеящейся)</b>   | 55x40 см   | Ламинированный спанбонд<br>Tutami спан Л/ span L пл. 50 г/м <sup>2</sup>  | 1 шт   |
| <b>5 Чехол на инструментальный<br/>стол (стол Мейо)</b>                                     | 140x80 см  | Ламинированный спанбонд<br>Tutami спан Л/ span L пл. 50 г/м <sup>2</sup> +<br>укреплённая впитывающая рабочая<br>зона из Tutami адсорб С/ adsorb S<br>пл. 60 г/м <sup>2</sup> | 1 шт   |
| <b>6 Простыня для операций<br/>на конечностях<br/>(с эластичной манжетой<br/>D - 10 см)</b> | 260x160 см | Комбинированный материал<br>Tutami адсорб/ adsorb пл. 90 г/м <sup>2</sup>   | 1 шт   |

«Комплект белья и одежды  
стерильный для операционных»  
ТУ 9398-010-18603495-2010  
РУ № ФСР 2011/12250

# Комплект для артроскопии коленного сустава





Ссылка  
на видео

## КБО-7.2

### Назначение:

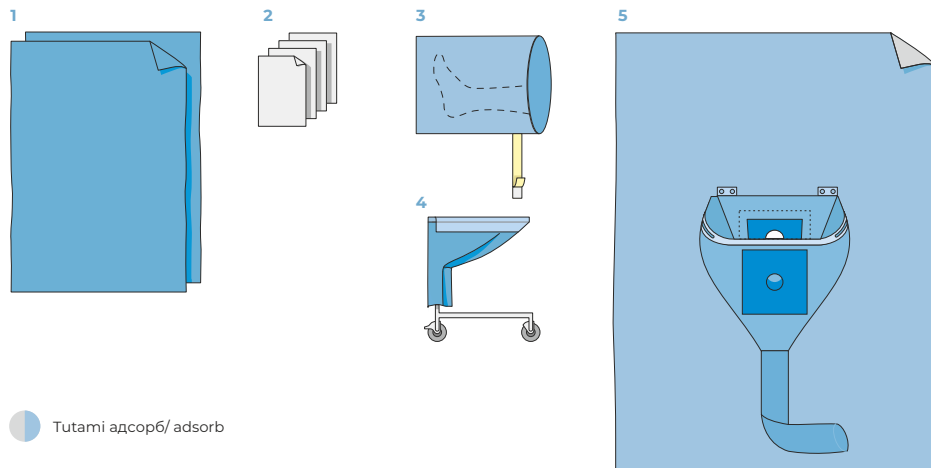
для артроскопии коленного сустава.



 Tutami адсорб/ adsorb

| Изделие   | Размер     | Материал  | Кол-во |
|---|------------|---|--------|
| <b>1 Простыня</b>   | 240x140 см | Ламинированный спанбонд<br>Tutami спан Л/ span L пл. 60 г/м <sup>2</sup>  | 2 шт   |
| <b>2 Салфетки</b>   | 40x20 см   | Спанлейс пл. 40 г/м <sup>2</sup>  | 4 шт   |
| <b>3 Мешок для ног<br/>(с лентой клеящейся)</b>   | 55x40 см   | Ламинированный спанбонд<br>Tutami спан Л/ span L пл. 50 г/м <sup>2</sup>  | 1 шт   |
| <b>4 Чехол на инструментальный<br/>стол (стол Мейо)</b>   | 140x80 см  | Ламинированный спанбонд<br>Tutami спан Л/ span L пл. 50 г/м <sup>2</sup> +<br>укрепленная впитывающая рабочая<br>зона из Tutami адсорб С/ adsorb S<br>пл. 60 г/м <sup>2</sup> | 1 шт   |
| <b>5 Простыня для артроскопических<br/>операций (две эластичных манжеты<br/>D - 8 и D - 6 см; карман для сбора<br/>и отвода жидкости)</b> | 320x230 см | Комбинированный материал<br>Tutami адсорб/ adsorb пл. 90 г/м <sup>2</sup>   | 1 шт   |

«Комплект белья и одежды  
стерильный для операционных»  
ТУ 9398-010-18603495-2010  
РУ № ФСР 2011/2250

# Комплект для операций на плечевом суставе





Ссылка  
на видео

## КБО-7.3

### Назначение:

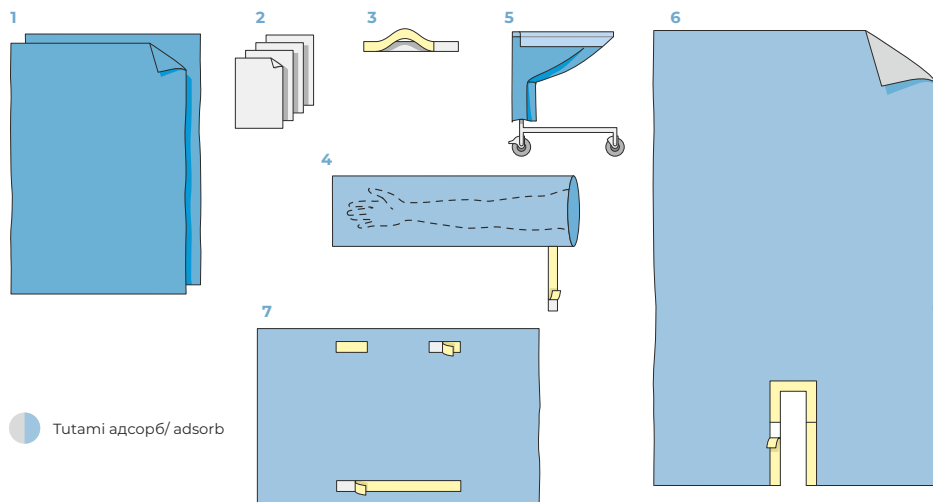
для хирургических вмешательств в области плечевого сустава.



 Tutami адсорб/ adsorb

| Изделие  | Размер     | Материал  | Кол-во |
|--|------------|---|--------|
| <b>1 Простыня хирургическая</b>  | 240x140 см | Ламинированный спанбонд<br>Tutami спан Л/ span L пл. 60 г/м <sup>2</sup>  | 2 шт   |
| <b>2 Салфетки</b>  | 40x20 см   | Спанлейс пл. 40 г/м <sup>2</sup>  | 4 шт   |
| <b>3 Держатель для трубок<br/>(липкая лента)</b>                             | 50x5 см    | Клеевой слой на нетканой основе,<br>защищённый бумажной полосой   | 1 шт   |
| <b>4 Наручавники</b>   | 80x20 см   | Ламинированный спанбонд<br>Tutami спан Л/ span L пл. 50 г/м <sup>2</sup>  | 1 шт   |
| <b>5 Чехол на инструментальный<br/>стол (стол Мейо)</b>                      | 140x80 см  | Ламинированный спанбонд<br>Tutami спан Л/ span L пл. 50 г/м <sup>2</sup> +<br>укреплённая впитывающая рабочая<br>зона из Tutami адсорб С/ adsorb S<br>пл. 60 г/м <sup>2</sup> | 1 шт   |
| <b>6 Простыня для операций<br/>с П-образным вырезом<br/>(вырез 15x60 см)</b> | 260x160 см | Комбинированный материал<br>Tutami адсорб/ adsorb пл. 75 г/м <sup>2</sup>   | 1 шт   |
| <b>7 Простыня на<br/>операционный стол<br/>с липким краем</b>                | 160x100 см | Комбинированный материал<br>Tutami адсорб/ adsorb пл. 75 г/м <sup>2</sup>   | 1 шт   |

«Комплект белья и одежды  
стерильный для операционных»  
ТУ 9398-010-18603495-2010  
РУ № ФСР 2011/12250

# Комплект для артроскопии плечевого сустава





Ссылка  
на видео

## КБО-7.3.1

### Назначение:

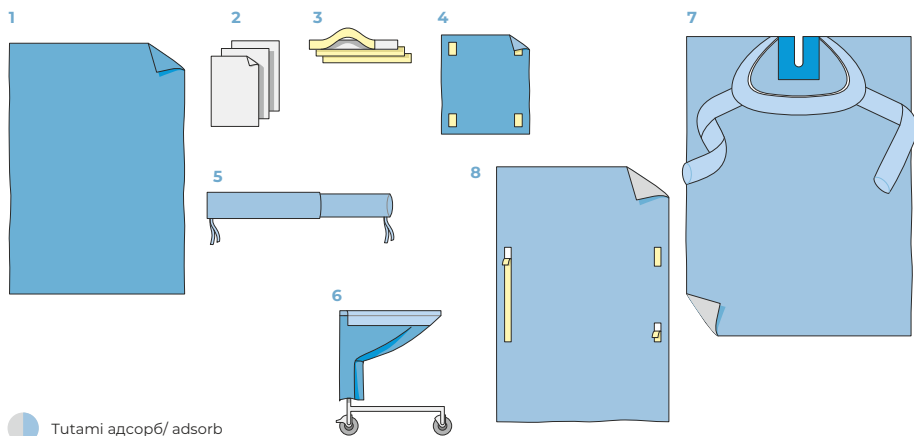
для операций при положении больного с отведённой верхней конечностью под углом.



 Tutami адсорб/ adsorb

| Изделие   | Размер     | Материал   | Кол-во |
|---|------------|--|--------|
| <b>1 Простыня хирургическая</b>   | 240x140 см | Ламинированный спанбонд<br>Tutami спан Л/ span L пл. 60 г/м <sup>2</sup>   | 1 шт   |
| <b>2 Салфетки</b>   | 40x20 см   | Спанлейс пл. 40 г/м <sup>2</sup>   | 3 шт   |
| <b>3 Держатель для трубок<br/>(липкая лента)</b>  | 50x5 см    | Клеевой слой на нетканой основе,<br>защищённый бумажной полосой  | 3 шт   |
| <b>4 Салфетка<br/>(с липким фиксатором)</b>   | 80x70 см   | Ламинированный спанбонд<br>Tutami спан Л/ span L пл. 40 г/м <sup>2</sup>   | 1 шт   |
| <b>5 Чехол для шнура и трубок</b>   | 200x13 см  | СЛаминированный спанбонд<br>Tutami спан Л/ span L пл. 40 г/м <sup>2</sup>  | 1 шт   |
| <b>6 Чехол на инструментальный<br/>стол (стол Мейо)</b>   | 140x80 см  | Ламинированный спанбонд<br>Tutami спан Л/ span L пл. 50 г/м <sup>2</sup> +<br>укреплённая впитывающая рабочая зона<br>из Tutami адсорб С/ adsorb S пл. 60 г/м <sup>2</sup> | 1 шт   |
| <b>7 Простыня для операций на<br/>конечностях (эластичная<br/>вставка с П-образным вырезом<br/>21x7 см; карман для сбора<br/>жидкости с отводами)</b> | 240x180 см | Комбинированный материал<br>Tutami адсорб/ adsorb пл. 75 г/м <sup>2</sup>  | 1 шт   |
| <b>8 Простыня на<br/>операционный стол<br/>с липким краем</b>   | 160x100 см | Комбинированный материал<br>Tutami адсорб/ adsorb пл. 75 г/м <sup>2</sup>  | 1 шт   |

«Комплект белья и одежды  
стерильный для операционных»  
ТУ 9398-010-18603495-2010  
РУ № ФСР 2011/12250

# Комплект для хирургических вмешательств на конечностях (кость / стопа)





Ссылка  
на видео

## КБО-7.4

### Назначение:

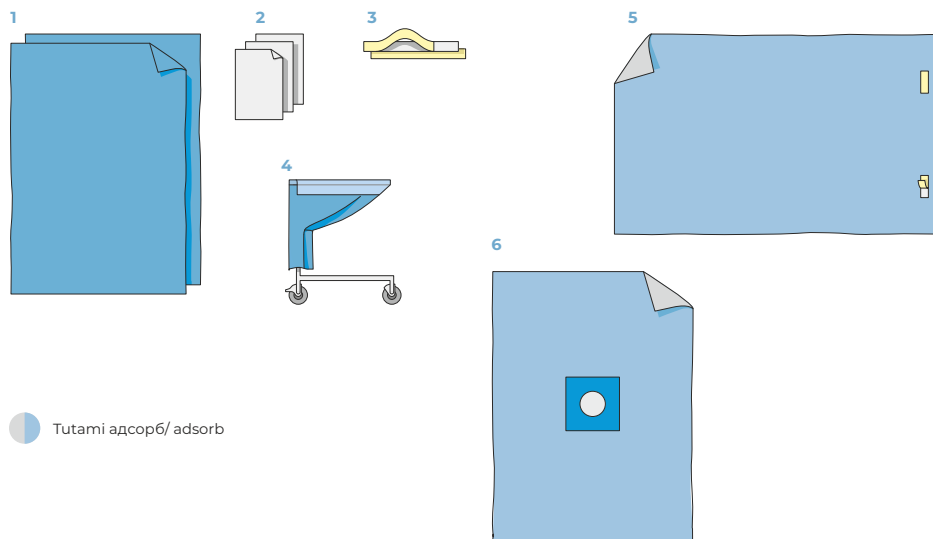
для хирургических вмешательств на конечности (кость / стопа).



 Tutami адсорб/ adsorb

| Изделие  | Размер     | Материал   | Кол-во |
|--|------------|--|--------|
| <b>1 Простыня хирургическая</b>  | 240x140 см | Ламинированный спанбонд<br>Tutami спан Л/ span L пл. 60 г/м <sup>2</sup>   | 2 шт   |
| <b>2 Салфетки</b>  | 40x20 см   | Спанлейс пл. 40 г/м <sup>2</sup>   | 3 шт   |
| <b>3 Держатель для трубок<br/>(липкая лента)</b>                                       | 50x5 см    | Клеевой слой на нетканой основе,<br>защищённый бумажной полосой  | 2 шт   |
| <b>4 Чехол на инструментальный<br/>стол (стол Мейо)</b>                                | 140x80 см  | Ламинированный спанбонд<br>Tutami спан Л/ span L пл. 50 г/м <sup>2</sup> +<br>укреплённая впитывающая рабочая зона<br>из Tutami адсорб C/ adsorb S пл. 60 г/м <sup>2</sup> | 1 шт   |
| <b>5 Простыня<br/>на операционный стол<br/>с липким краем</b>                          | 260x160 см | Комбинированный материал<br>Tutami адсорб/ adsorb пл. 75 г/м <sup>2</sup>  | 1 шт   |
| <b>6 Простыня для операций<br/>на конечностях (с эластичной<br/>манжетой D - 4 см)</b> | 180x160 см | Комбинированный материал<br>Tutami адсорб/ adsorb пл. 75 г/м <sup>2</sup>  | 1 шт   |

«Комплект белья и одежды  
стерильный для операционных»  
ТУ 9398-010-18603495-2010  
РУ № ФСР 2011/12250

## Простыня для операций в области бедра и конечностей

### 260x230 см

арт. 48.22.09.63.00.090.2600.2300.01

#### Назначение:

для проведения операций на бедре и конечности.

#### Изделие

**Простыня для операций с П-образным вырезом**  
(вырез 15x100 см, с укреплённой впитывающей зоной и встроенными держателями для трубок)

#### Размер

260x230 см

#### Материал

Комбинированный материал  
Tutami адсорб/ adsorb пл. 90 г/м<sup>2</sup> +  
впитывающая зона пл. 60 г/м<sup>2</sup>

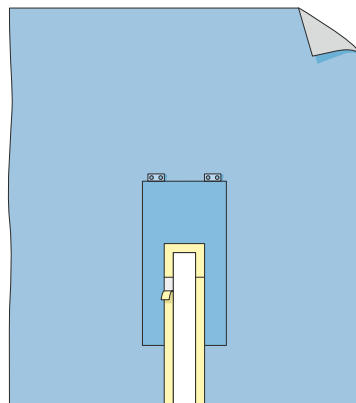

 Tutami адсорб/ adsorb

## Простыня для операций в области бедра и конечностей

### 260x160 см

арт. 48.22.09.63.00.075.2600.1600.03

#### Назначение:

для проведения операций на бедре и конечности.

#### Изделие

**Простыня для операций с П-образным вырезом**  
(вырез 15x100 см)

#### Размер

260x160 см

#### Материал

Комбинированный материал  
Tutami адсорб/ adsorb пл. 75 г/м<sup>2</sup>

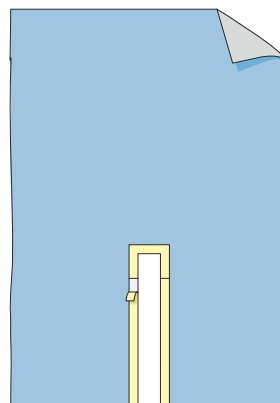

 Tutami адсорб/ adsorb

«Комплект белья одноразового  
из нетканого материала для ограничения  
операционного поля «Гекса»  
ТУ 9398-001-18603495-2010  
РУ № ФСР 2010/09345

# Простыня для хирургических вмешательств на конечности

## 320x230 см

арт. 48.22.09.82.00.090.3200.2300.00

### Назначение:

для хирургических вмешательств на конечности.

### Изделие

#### Простыня для операций на конечностях

(имеется эластичная манжета D - 8 см;  
укрепленная впитывающая зона;  
встроенные держатели для трубок)

### Размер

320x230 см

### Материал

Комбинированный материал  
Tutami адсорб/ adsorb пл. 90 г/м<sup>2</sup> +  
впитывающая зона пл. 60 г/м<sup>2</sup>

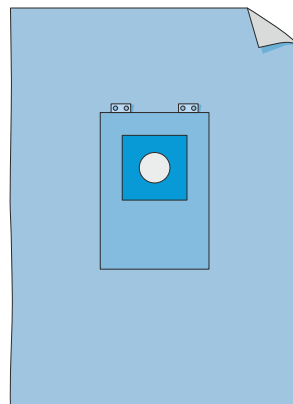

 Tutami адсорб/ adsorb

# Простыня для операций на конечностях

## 260x160 см

арт. 48.22.09.82.00.090.2600.1600.00

### Назначение:

для хирургических вмешательств на конечности.

### Изделие

#### Простыня для операций на конечностях

(с эластичной манжетой D-8 см)

### Размер

260x160 см

### Материал

Комбинированный материал  
Tutami адсорб/ adsorb пл. 90 г/м<sup>2</sup>

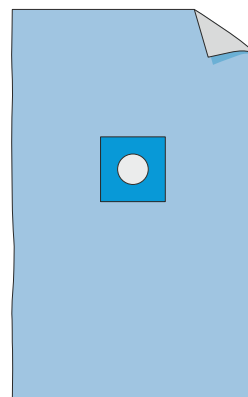

 Tutami адсорб/ adsorb

«Комплект белья одноразового из нетканого материала для ограничения операционного поля «Гекса»  
ТУ 9398-001-18603495-2010  
РУ № ФСР 2010/09345

## Простыня для артроскопических операций (для коленного сустава)

### 320x230 см

арт. 48.22.09.67.00.090.3200.2300.00

#### Назначение:

для артроскопии коленного сустава.

#### Изделие

**Простыня для артроскопических операций** (две эластичные манжеты D - 8 и D - 6 см; карман для сбора и отвода жидкости)

#### Размер

320x230 см

#### Материал

Комбинированный материал  
Tutami адсорб/ adsorb пл. 90 г/м<sup>2</sup>

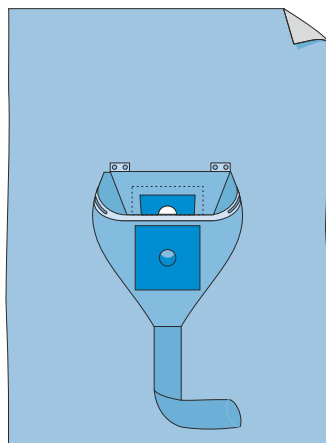

 Tutami адсорб/ adsorb

## Простыня для операций на плечевом суставе

### 260x160 см

арт. 48.22.09.63.00.075.2600.1600.02

#### Назначение:

для хирургических вмешательств в области плечевого сустава.

#### Изделие

**Простыня для операций с П-образным вырезом**  
(вырез 15x60 см)

#### Размер

260x160 см

#### Материал

Комбинированный материал  
Tutami адсорб/ adsorb пл. 75 г/м<sup>2</sup>

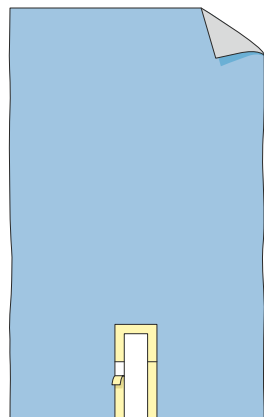

 Tutami адсорб/ adsorb

«Комплект белья одноразового из нетканого материала для ограничения операционного поля «Гекса»  
ТУ 9398-001-18603495-2010  
РУ № ФСР 2010/09345

# Простыня для артроскопии плечевого сустава

## 240x180 см

арт. 48.22.09.84.00.075.2400.1800.00

### Назначение:

для проведения артроскопических операций плечевого сустава, при положении больного с отведенной верхней конечностью под углом.

### Изделие

**Простыня для артроскопических операций**  
(эластичная вставка с П-образным вырезом  
21x7 см; карман для сбора жидкости с отводами)

### Размер

240x180 см

### Материал

Комбинированный материал  
Tutami адсорб/ adsorb пл. 75 г/м<sup>2</sup>

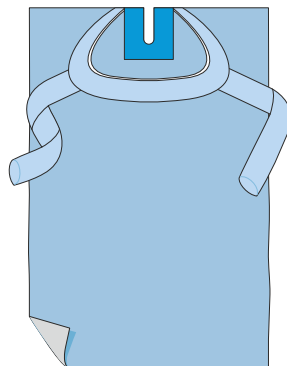

 Tutami адсорб/ adsorb

# Простыня для хирургических вмешательств на конечностях (кисть / стопа)

## 180x160 см

арт. 48.22.09.82.00.075.1800.1600.00

### Назначение:

для хирургических вмешательств на конечности (кисть / стопа).

### Изделие

**Простыня для операций  
на конечностях (с эластичной  
манжетой D - 4 см)**

### Размер

180x160 см

### Материал

Комбинированный материал  
Tutami адсорб/ adsorb пл. 75 г/м<sup>2</sup>

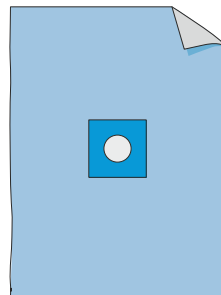

 Tutami адсорб/ adsorb

«Комплект белья одноразового из нетканого материала для ограничения операционного поля «Гекса»  
ТУ 9398-001-18603495-2010  
РУ № ФСР 2010/09345

**Бельё для  
нейрохирургических  
операций**

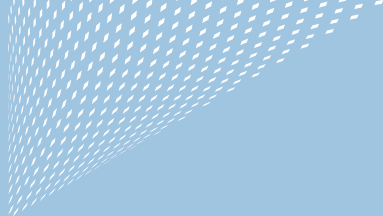

# Комплект белья для операционных, нейрохирургический

## КБО-08

### Назначение:

для нейрохирургии.

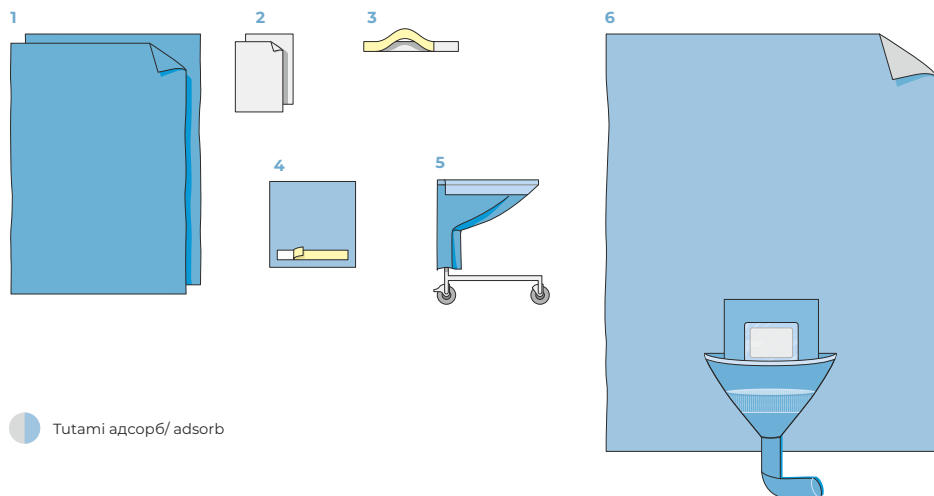



| Изделие   | Размер     | Материал  | Кол-во |
|---|------------|---|--------|
| <b>1 Простыня хирургическая</b>   | 240x140 см | Ламинированный спанбонд<br>Tutami спан Л/ span L пл. 60 г/м <sup>2</sup>  | 2 шт   |
| <b>2 Салфетки</b>   | 40x20 см   | Спанлейс пл. 40 г/м <sup>2</sup>  | 2 шт   |
| <b>3 Держатель для трубок<br/>(липкая лента)</b>  | 50x5 см    | Клеевой слой на нетканой основе,<br>защищённый бумажной полосой   | 1 шт   |
| <b>4 Простыня<br/>на операционный стол<br/>с липким краем</b>   | 50x50 см   | Ламинированный спанбонд<br>Tutami спан Л/ span L пл. 50 г/м <sup>2</sup>  | 1 шт   |
| <b>5 Чехол на инструментальный<br/>стол (стол Мейо)</b>   | 140x80 см  | Ламинированный спанбонд<br>Tutami спан Л/ span L пл. 50 г/м <sup>2</sup> +<br>укреплённая впитывающая рабочая<br>зона из Tutami адсорб C/ adsorb S<br>пл. 60 г/м <sup>2</sup> | 1 шт   |
| <b>6 Простыня для<br/>нейрохирургических операций<br/>(отверстие с хирургической<br/>плёнкой 20x30 см; впитывающая<br/>зона; карман для сбора с фильтром<br/>и отводом)</b> | 320x230 см | Комбинированный материал<br>Tutami адсорб/ adsorb пл. 90 г/м <sup>2</sup> +<br>впитывающая зона пл. 80 г/м <sup>2</sup>   | 1 шт   |

# Комплект белья для краниотомии

## КБО-8.1

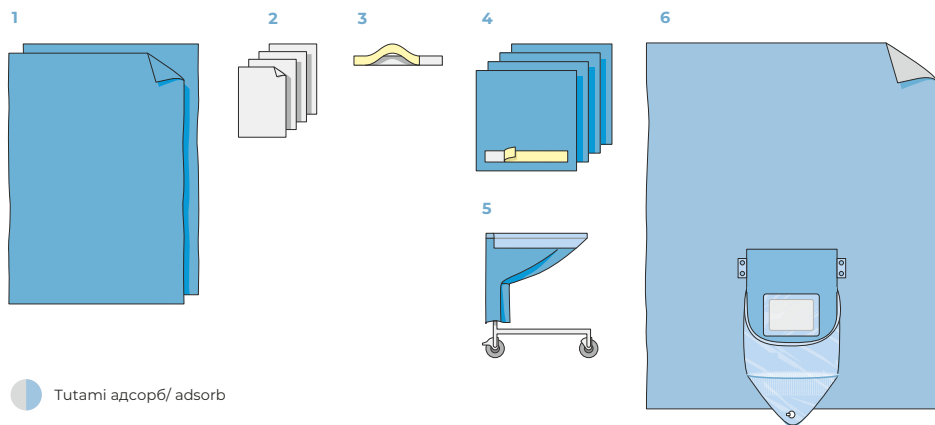
**Назначение:**  
нейрохирургический.



 Tutami адсорб/ adsorb

| Изделие  | Размер     | Материал  | Кол-во |
|--|------------|---|--------|
| <b>1 Простыня хирургическая</b>  | 240x140 см | Ламинированный спанбонд<br>Tutami спан Л/ span L пл. 60 г/м <sup>2</sup>  | 2 шт   |
| <b>2 Салфетки</b>  | 40x20 см   | Спанлейс пл. 40 г/м <sup>2</sup>  | 4 шт   |
| <b>3 Держатель для трубок<br/>(липкая лента)</b>   | 50x5 см    | Клеевой слой на нетканой основе,<br>защищённый бумажной полосой   | 1 шт   |
| <b>4 Простыня на операционный<br/>стол с липким краем</b>  | 50x40 см   | Ламинированный спанбонд<br>Tutami спан Л/ span L пл. 50 г/м <sup>2</sup>  | 4 шт   |
| <b>5 Чехол на инструментальный<br/>стол (стол Мейо)</b>  | 140x80 см  | Ламинированный спанбонд<br>Tutami спан Л/ span L пл. 50 г/м <sup>2</sup> +<br>укрепленная впитывающая рабочая<br>зона из Tutami адсорб C/ adsorb S<br>пл. 60 г/м <sup>2</sup> | 1 шт   |
| <b>6 Простыня для<br/>нейрохирургических<br/>операций (отверстие<br/>с хирургической плёнкой<br/>20x30 см; впитывающая зона;<br/>карман для сбора жидкости<br/>с фильтром и встроенным портом)</b> | 290x230 см | Комбинированный материал<br>Tutami адсорб/ adsorb пл. 75 г/м <sup>2</sup>   | 1 шт   |

«Комплект белья и одежды  
стерильный для операционных»  
ТУ 9398-010-18603495-2010  
РУ № ФСР 2011/2250

# Комплект для нейрохирургических операций на позвоночнике

## КБО-8.2

### Назначение:

для операций на позвоночнике с отверстием с хирургической плёнкой.

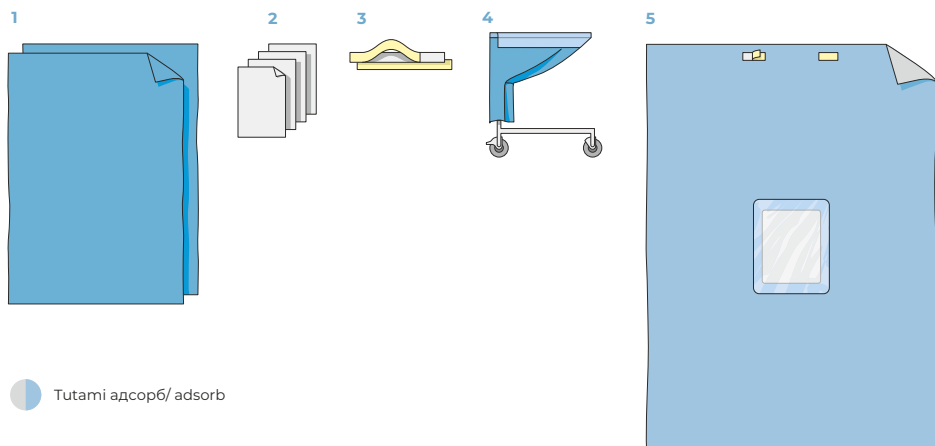

 Tutami адсорб/ adsorb

| Изделие  | Размер     | Материал  | Кол-во |
|--|------------|---|--------|
| <b>1 Простыня хирургическая</b>  | 240x140 см | Ламинированный спанбонд<br>Tutami спан Л/ span L пл. 60 г/м <sup>2</sup>  | 2 шт   |
| <b>2 Салфетки</b>  | 40x20 см   | Спанлейс пл. 40 г/м <sup>2</sup>  | 4 шт   |
| <b>3 Держатель для трубок<br/>(липкая лента)</b>   | 50x5 см    | Клеевой слой на нетканой основе,<br>защищённый бумажной полосой   | 2 шт   |
| <b>4 Чехол на инструментальный<br/>стол (стол Мейо)</b>  | 140x80 см  | Ламинированный спанбонд<br>Tutami спан Л/ span L пл. 50 г/м <sup>2</sup> +<br>укрепленная впитывающая рабочая<br>зона из Tutami адсорб С/ adsorb S<br>пл. 60 г/м <sup>2</sup> | 1 шт   |
| <b>5 Простыня для<br/>нейрохирургических<br/>операций (отверстие<br/>с хирургической<br/>плёнкой 30x40 см)</b> | 330x230 см | Комбинированный материал<br>Tutami адсорб/ adsorb пл. 75 г/м <sup>2</sup>   | 1 шт   |

# Простыня для нейрохирургических операций

## 320x230 см

арт. 48.22.09.91.00.090.3200.2300.00

### Назначение:

для проведения нейрохирургических операций с укреплённой впитывающей зоной и карманом с фильтром и отводом.

### Изделие

**Простыня для нейрохирургических операций** (отверстие с хирургической плёнкой 20x30 см; впитывающая зона; карман для сбора с фильтром и отводом)

### Размер

320x230 см

### Материал

Комбинированный материал  
Tutami адсорб/ adsorb пл. 90 г/м<sup>2</sup>  
+ впитывающая зона пл. 80 г/м<sup>2</sup>

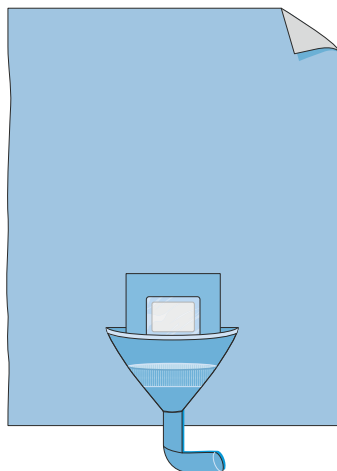
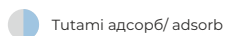

# Простыня для проведения краниотомии

## 290x230 см

арт. 48.22.09.91.00.075.2900.2300.00

### Назначение:

для проведения краниотомии. Простыня с отверстием для формирования операционного поля с хирургической плёнкой, со встроенным карманом для сбора жидкости с фильтром и портом.

### Изделие

**Простыня для нейрохирургических операций** (отверстие с хирургической плёнкой 20x30 см; впитывающая зона; карман для сбора жидкости с фильтром и встроенным портом)

### Размер

290x230 см

### Материал

Комбинированный материал  
Tutami адсорб/ adsorb пл. 75 г/м<sup>2</sup>  
+ впитывающая зона пл. 80 г/м<sup>2</sup>

«Комплект белья одноразового из нетканого материала для ограничения операционного поля «Гекса»  
ТУ 9398-001-18603495-2010  
РУ № ФСР 2010/09345

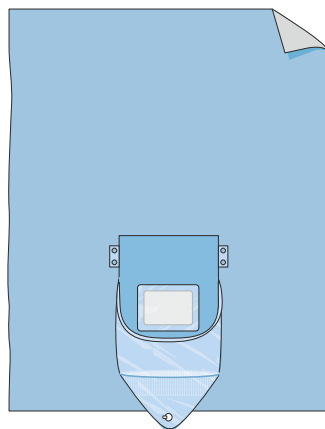
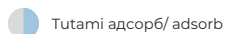

# Простыня для нейрохирургических операций (для операций на позвоночнике)

## 330x230 см

арт. 48.22.09.91.00.075.3300.2300.01

### Назначение:

для операций на позвоночнике.

### Изделие

**Простыня для нейрохирургических операций** (отверстие с хирургической плёнкой 30x40 см)

### Размер

330x230 см

### Материал

Комбинированный материал  
Tutami адсорб/ adsorb пл. 75 г/м<sup>2</sup>

 Tutami адсорб/ adsorb

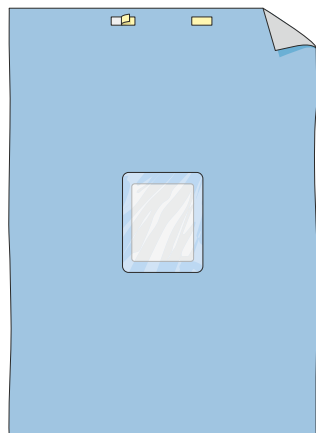

Бельё для нейрохирургических операций

«Комплект белья одноразового из нетканого материала для ограничения операционного поля «Гекса»  
ТУ 9398-001-18603495-2010  
РУ № ФСР 2010/09345

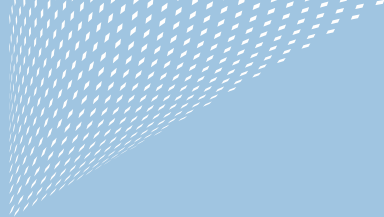

# Стерильное бельё для акушерства





# Комплект белья акушерский для рожениц

## КБР-02

### Назначение:

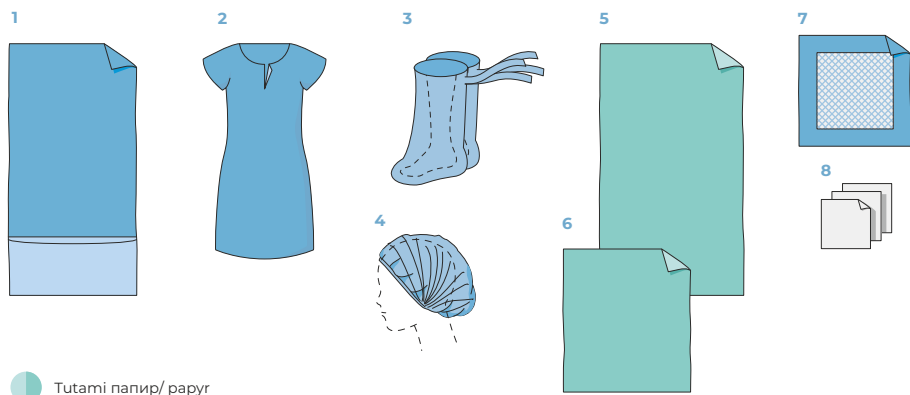
простыни из нетканого материала высокой прочности и с большой впитывающей способностью.



 Tutami папир/ папур

| Изделие  | Размер            | Материал   | Кол-во |
|--|-------------------|--|--------|
| <b>1 Простыня (с карманом)</b>                                   | 140x70 см         | Ламинированный спанбонд<br>Tutami спан Л/ span L пл. 40 г/м <sup>2</sup> | 1 шт   |
| <b>2 Рубашка для рожениц</b>                                     | 52/54, дл. 110 см | Спанбонд пл. 25 г/м <sup>2</sup>   | 1 шт   |
| <b>3 Бахилы высокие (на завязках)</b>                            |                   | Спанбонд пл. 25 г/м <sup>2</sup>   | 1 пара |
| <b>4 Шапочка «Берет»</b>   |                   | Спанбонд пл. 18 г/м <sup>2</sup>   | 1 шт   |
| <b>5 Простыня (впитывающая, влагонепроницаемая)</b>              | 140x80 см         | Комбинированный материал<br>Tutami папир/ папур пл. 65 г/м <sup>2</sup>  | 1 шт   |
| <b>6 Салфетка (впитывающая, влагонепроницаемая)</b>              | 80x70 см          | Комбинированный материал<br>Tutami папир/ папур пл. 65 г/м <sup>2</sup>  | 1 шт   |
| <b>7 Пелёнка гигиеническая (впитывающая, влагонепроницаемая)</b> | 60x60 см          | Трёхслойная  | 1 шт   |
| <b>8 Салфетка</b>  | 20x20 см          | Целлюлоза  | 3 шт   |

«Комплект белья акушерский для рожениц из нетканого материала одноразовый стерильный КБР «ГЕКСА» ТУ 9398-007-18603495-2010 РУ № ФСР 2010/09344»

# Комплект белья акушерский для рожениц

## КБР-02 «S»

### Назначение:

простыни из нетканого материала высокой прочности и с большой впитывающей способностью.

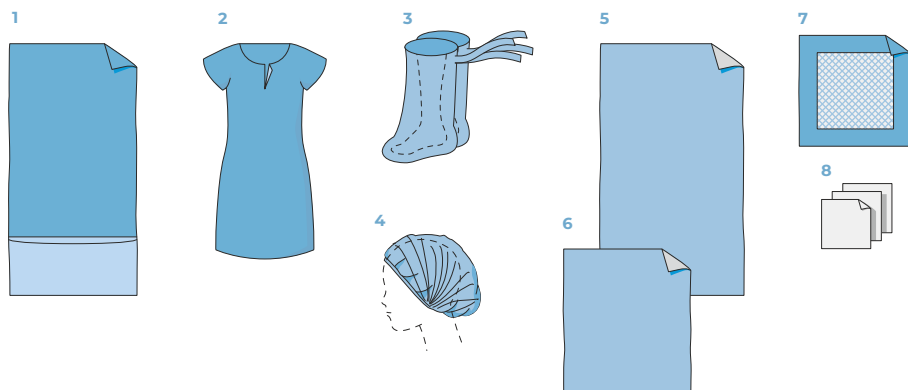

 Tutami адсорб С/ adsorb S

| Изделие  | Размер            | Материал   | Кол-во |
|--|-------------------|--|--------|
| <b>1 Простыня (с карманом)</b>   | 140x70 см         | Ламинированный спанбонд<br>Tutami спан Л/ span L пл. 40 г/м <sup>2</sup>                 | 1 шт   |
| <b>2 Рубашка для рожениц</b>   | 52/54, дл. 110 см | Спанбонд пл. 25 г/м <sup>2</sup>   | 1 шт   |
| <b>3 Бахилы высокие<br/>(на завязках)</b>                                    |                   | Спанбонд пл. 25 г/м <sup>2</sup>   | 1 пара |
| <b>4 Шапочка «Берет»</b>   |                   | Спанбонд пл. 18 г/м <sup>2</sup>   | 1 шт   |
| <b>5 Простыня (впитывающая,<br/>влагонепроницаемая)</b>                      | 140x80 см         | Комбинированный материал<br>Tutami адсорб С/ adsorb S пл. 60 г/м <sup>2</sup> ,<br>белый | 1 шт   |
| <b>6 Салфетка (впитывающая,<br/>влагонепроницаемая)</b>                      | 80x70 см          | Комбинированный материал<br>Tutami адсорб С/ adsorb S пл. 60 г/м <sup>2</sup> ,<br>белый | 1 шт   |
| <b>7 Пелёнка<br/>гигиеническая<br/>(впитывающая,<br/>влагонепроницаемая)</b> | 60x60 см          | Трёхслойная  | 1 шт   |
| <b>8 Салфетка</b>  | 20x20 см          | Целлюлоза  | 3 шт   |

«Комплект белья акушерский  
для рожениц из нетканого материала  
одноразовый стерильный КБР «ГЕКСА»  
ТУ 9398-007-18603495-2010  
РУ № ФСР 2010/09344

# Комплект белья акушерский для рожениц

## КБР-02 «S2»

### Назначение:

простыни из нетканого материала высокой прочности и с большой впитывающей способностью, рубашка для роженицы из мягкого гидрофильного нетканого материала.

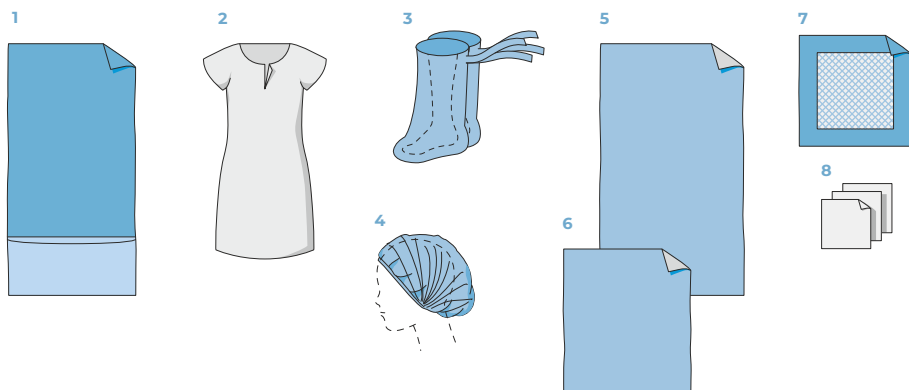

 Tutami адсорб C/ adsorb S

| Изделие  | Размер            | Материал   | Кол-во |
|--|-------------------|--|--------|
| <b>1 Простыня (с карманом)</b>   | 140x70 см         | Ламинированный спанбонд<br>Tutami спан Л/ span L пл. 40 г/м <sup>2</sup>                 | 1 шт   |
| <b>2 Рубашка для рожениц</b>   | 52/54, дл. 110 см | Спанлейс пл. 40 г/м <sup>2</sup> , белый   | 1 шт   |
| <b>3 Бахилы высокие<br/>(на завязках)</b>                                    |                   | Спанбонд пл. 25 г/м <sup>2</sup>   | 1 пара |
| <b>4 Шапочка «Берет»</b>   |                   | Спанбонд пл. 18 г/м <sup>2</sup>   | 1 шт   |
| <b>5 Простыня (впитывающая,<br/>влагонепроницаемая)</b>                      | 140x80 см         | Комбинированный материал<br>Tutami адсорб C/ adsorb S пл. 60 г/м <sup>2</sup> ,<br>белый | 1 шт   |
| <b>6 Салфетка (впитывающая,<br/>влагонепроницаемая)</b>                      | 80x70 см          | Комбинированный материал<br>Tutami адсорб C/ adsorb S пл. 60 г/м <sup>2</sup> ,<br>белый | 1 шт   |
| <b>7 Пелёнка<br/>гигиеническая<br/>(впитывающая,<br/>влагонепроницаемая)</b> | 60x60 см          | Трёхслойная  | 1 шт   |
| <b>8 Салфетка</b>  | 20x20 см          | Целлюлоза  | 3 шт   |

«Комплект белья акушерский для рожениц из нетканого материала одноразовый стерильный КБР «ГЕКСА» ТУ 9398-007-18603495-2010 РУ № ФСР 2010/09344

# Комплект белья акушерский для рожениц

## КБР-12

### Назначение:

простыни из нетканого материала высокой прочности и с большой впитывающей способностью.

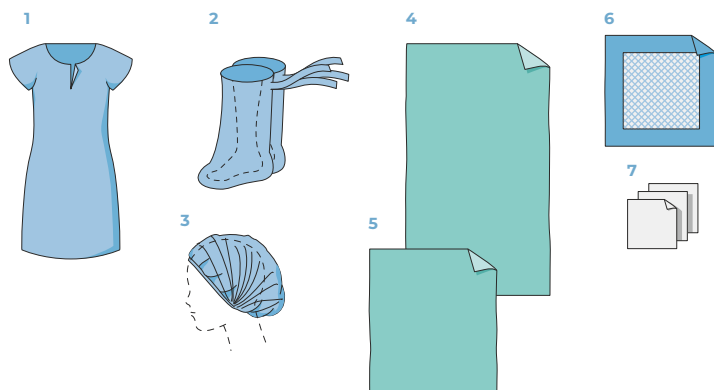

 Tutami папир/ папур

| Изделие   | Размер            | Материал  | Кол-во |
|---|-------------------|---|--------|
| <b>1 Рубашка для рожениц</b>  | 52/54, дл. 110 см | Спанбонд пл. 25 г/м <sup>2</sup>  | 1 шт   |
| <b>2 Бахилы высокие</b><br>(на завязках)                            |                   | Спанбонд пл. 25 г/м <sup>2</sup>  | 1 пара |
| <b>3 Шапочка «Берет»</b>  |                   | Спанбонд пл. 18 г/м <sup>2</sup>  | 1 шт   |
| <b>4 Простыня</b> (впитывающая, влагонепроницаемая)                 | 140x80 см         | Комбинированный материал<br>Tutami папир/ папур пл. 65 г/м <sup>2</sup> | 1 шт   |
| <b>5 Салфетка</b> (впитывающая, влагонепроницаемая)                 | 80x70 см          | Комбинированный материал<br>Tutami папир/ папур пл. 65 г/м <sup>2</sup> | 1 шт   |
| <b>6 Пелёнка гигиеническая</b><br>(впитывающая, влагонепроницаемая) | 60x60 см          | Трёхслойная   | 1 шт   |
| <b>7 Салфетка</b>   | 20x20 см          | Целлюлоза   | 3 шт   |

«Комплект белья акушерский для рожениц из нетканого материала одноразовый стерильный КБР «ГЕКСА» ТУ 9398-007-18603495-2010 РУ № ФСР 2010/09344

# Комплект белья акушерский для рожениц

## КБР-12 «S»

### Назначение:

простыни из нетканого материала высокой прочности и с большой впитывающей способностью.

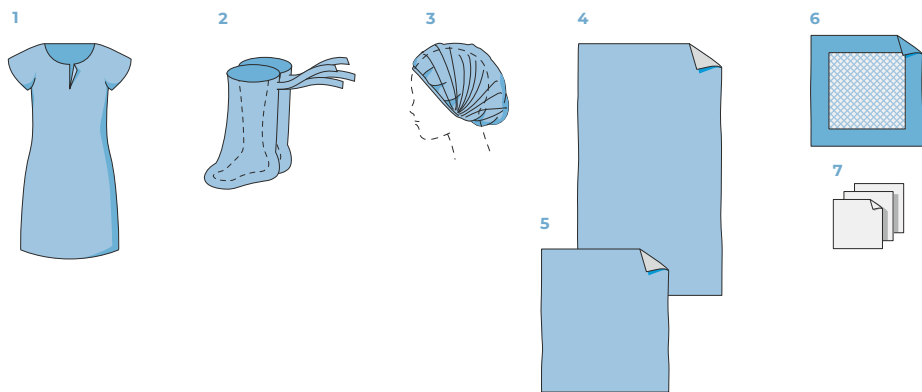

 Tutami адсорб С/ adsorb S

| Изделие  | Размер            | Материал   | Кол-во |
|--|-------------------|--|--------|
| <b>1 Рубашка для рожениц</b>                                     | 52/54, дл. 110 см | Спанбонд пл. 25 г/м <sup>2</sup>   | 1 шт   |
| <b>2 Бахилы высокие (на завязках)</b>                            |                   | Спанбонд пл. 25 г/м <sup>2</sup>   | 1 пара |
| <b>3 Шапочка «Берет»</b>   |                   | Спанбонд пл. 18 г/м <sup>2</sup>   | 1 шт   |
| <b>4 Простыня (впитывающая, влагонепроницаемая)</b>              | 140x80 см         | Комбинированный материал Tutami адсорб С/ adsorb S пл. 60 г/м <sup>2</sup> , белый | 1 шт   |
| <b>5 Салфетка (впитывающая, влагонепроницаемая)</b>              | 80x70 см          | Комбинированный материал Tutami адсорб С/ adsorb S пл. 60 г/м <sup>2</sup> , белый | 1 шт   |
| <b>6 Пелёнка гигиеническая (впитывающая, влагонепроницаемая)</b> | 60x60 см          | Трёхслойная  | 1 шт   |
| <b>7 Салфетка</b>  | 20x20 см          | Целлюлоза  | 3 шт   |

«Комплект белья акушерский для рожениц из нетканого материала одноразовый стерильный КБР «ГЕКСА» ТУ 9398-007-18603495-2010 РУ № ФСР 2010/09344

# Комплект белья акушерский для рожениц

## КБР-12 «S2»

### Назначение:

простыни из нетканого материала высокой прочности и с большой впитывающей способностью, рубашка для роженицы из мягкого гидрофильного нетканого материала.

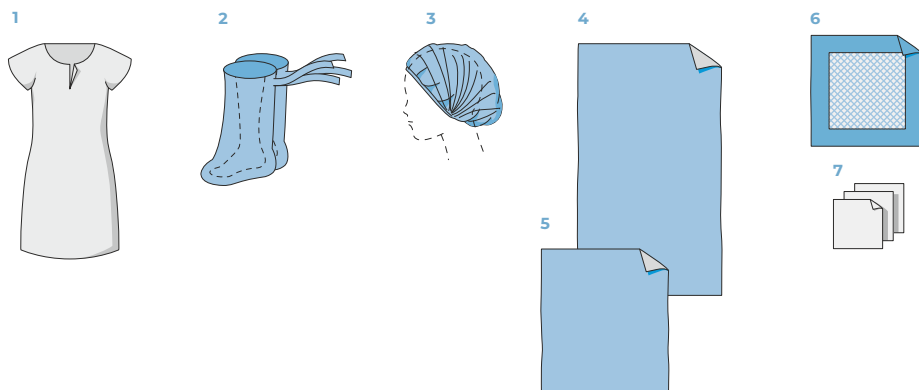

 Tutami адсорб С/ adsorb S

| Изделие   | Размер            | Материал  | Кол-во |
|---|-------------------|---|--------|
| <b>1 Рубашка для рожениц</b>  | 52/54, дл. 110 см | Спанлейс пл. 40 г/м <sup>2</sup> , белый  | 1 шт   |
| <b>2 Бахилы высокие</b><br>(на завязках)                            |                   | Спанбонд пл. 25 г/м <sup>2</sup>  | 1 пара |
| <b>3 Шапочка «Берет»</b>  |                   | Спанбонд пл. 18 г/м <sup>2</sup>  | 1 шт   |
| <b>4 Простыня</b> (впитывающая, влагонепроницаемая)                 | 140x80 см         | Комбинированный материал<br>Tutami адсорб С/ adsorb S пл. 60 г/м <sup>2</sup> , белый | 1 шт   |
| <b>5 Салфетка</b> (впитывающая, влагонепроницаемая)                 | 80x70 см          | Комбинированный материал<br>Tutami адсорб С/ adsorb S пл. 60 г/м <sup>2</sup> , белый | 1 шт   |
| <b>6 Пелёнка гигиеническая</b><br>(впитывающая, влагонепроницаемая) | 60x60 см          | Трёхслойная   | 1 шт   |
| <b>7 Салфетка</b>   | 20x20 см          | Целлюлоза   | 3 шт   |

«Комплект белья акушерский для рожениц из нетканого материала одноразовый стерильный КБР «ГЕКСА»  
ТУ 9398-007-18603495-2010  
РУ № ФСР 2010/09344

# Комплект белья акушерский

## КБР-05

### Назначение:

влагонепроницаемые простыни из нетканых материалов высокой впитывающей способности.

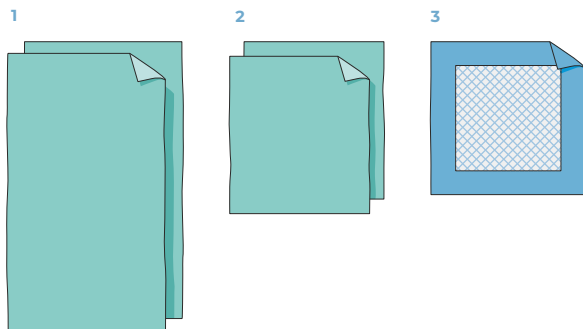

 Tutami папир/ рарур

| Изделие  | Размер    | Материал   | Кол-во |
|--|-----------|--|--------|
| <b>1 Простыня</b> (впитывающая, влагонепроницаемая)              | 140x80 см | Комбинированный материал Tutami папир/ рарур пл. 65 г/м <sup>2</sup> | 2 шт   |
| <b>2 Салфетка</b> (впитывающая, влагонепроницаемая)              | 80x70 см  | Комбинированный материал Tutami папир/ рарур пл. 65 г/м <sup>2</sup> | 2 шт   |
| <b>3 Пелёнка гигиеническая</b> (впитывающая, влагонепроницаемая) | 60x60 см  | Трёхслойная  | 1 шт   |

«Комплект белья акушерский для рожениц из нетканого материала одноразовый стерильный КБР «ГЕКСА» ТУ 9398-007-18603495-2010 РУ № ФСР 2010/09344

# Комплект белья акушерский

## КБР-05 «S»

### Назначение:

простыни из нетканого материала высокой прочности и с большой впитывающей способностью.

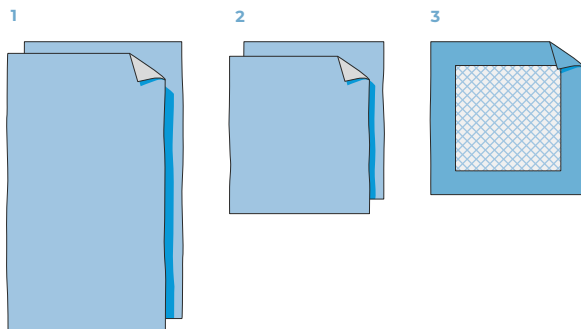

Стерильное бельё для акушерства

 Tutami адсорб С/ adsorb S

| Изделие  | Размер    | Материал   | Кол-во |
|--|-----------|--|--------|
| <b>1 Простыня</b> (впитывающая, влагонепроницаемая)              | 140x80 см | Комбинированный материал Tutami адсорб С/ adsorb S пл. 60 г/м <sup>2</sup> , белый | 2 шт   |
| <b>2 Салфетка</b> (впитывающая, влагонепроницаемая)              | 80x70 см  | Комбинированный материал Tutami адсорб С/ adsorb S пл. 60 г/м <sup>2</sup> , белый | 2 шт   |
| <b>3 Пелёнка гигиеническая</b> (впитывающая, влагонепроницаемая) | 60x60 см  | Трёхслойная  | 1 шт   |

«Комплект белья акушерский для рожениц из нетканого материала одноразовый стерильный КБР «ГЕКСА» ТУ 9398-007-18603495-2010 РУ № ФСР 2010/09344

# Комплект белья акушерский для кесарева сечения

## КБР-14 КБР-14/СМС/SMS

### Назначение:

комплект белья для операции кесарева сечения.

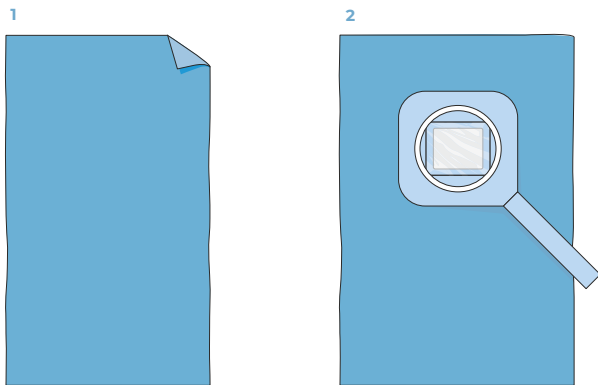

### КБР-14

| Изделие  | Размер     | Материал  | Цвет    | Кол-во |
|--|------------|---|---------|--------|
| 1 Простыня   | 240x140 см | Ламинированный спанбонд<br>Tutami спан Л/ span L<br>пл. 40 г/м <sup>2</sup>                     | Голубой | 1 шт   |
| 2 Простыня для кесарева сечения (отверстие с хирургической плёнкой 35x30 см; карман для сбора и отвода жидкости) | 240x160 см | Спанбонд пл. 42 г/м <sup>2</sup><br>(карман из ламинированного спанбонда Tutami спан Л/ span L) | Голубой | 1 шт   |

### КБР-14/СМС/SMS

| Изделие  | Размер     | Материал   | Цвет      | Кол-во |
|--|------------|--|-----------|--------|
| 1 Простыня   | 240x140 см | Ламинированный спанбонд<br>спан Л/ span L<br>пл. 40 г/м <sup>2</sup>                           | Голубой   | 1 шт   |
| 2 Простыня для кесарева сечения (отверстие с хирургической плёнкой 35x30 см; карман для сбора и отвода жидкости) | 240x160 см | СМС/SMS пл. 42 г/м <sup>2</sup><br>(карман из ламинированного спанбонда Tutami спан Л/ span L) | Бирюзовый | 1 шт   |

«Комплект белья акушерский для рожениц из нетканого материала одноразовый стерильный КБР «ГЕКСА» ТУ 9398-007-18603495-2010 РУ № ФСР 2010/09344»

# Комплект белья акушерский для кесарева сечения

## КБО-14.1

### Назначение:

комплект белья для операции кесарева сечения.

Стерильное бельё для акушерства

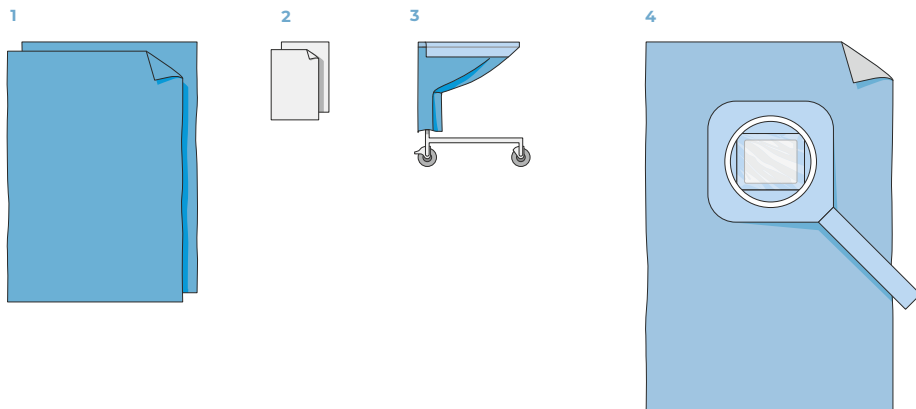

 Tutami адсорб/ adsorb

| Изделие   | Размер     | Материал   | Кол-во |
|---|------------|--|--------|
| <b>1 Простыня хирургическая</b>   | 240x140 см | Ламинированный спанбонд<br>Tutami спан Л/ span L пл. 60 г/м <sup>2</sup>   | 2 шт   |
| <b>2 Салфетки</b>   | 40x20 см   | Спанлейс пл. 40 г/м <sup>2</sup>   | 2 шт   |
| <b>3 Чехол на инструментальный стол (стол Мейо)</b>   | 140x80 см  | Ламинированный спанбонд<br>Tutami спан Л/ span L пл. 50 г/м <sup>2</sup> +<br>укреплённая впитывающая рабочая зона<br>из Tutami адсорб С/ adsorb S пл. 60 г/м <sup>2</sup> | 1 шт   |
| <b>4 Простыня для кесарева сечения (отверстие с хирургической плёнкой 35x30 см; карман для сбора и отвода жидкости)</b> | 240x160 см | Комбинированный материал<br>Tutami адсорб/ adsorb пл. 75 г/м <sup>2</sup>  | 1 шт   |

# Простыня для кесарева сечения

## 240x160 см

арт. 01.22.09.11.05.042.2400.1600.00

### Изделие

#### Простыня для кесарева сечения

(отверстие с хирургической плёнкой 35x30 см; карман для сбора и отвода жидкости)

| Размер     | Материал   | Цвет      |
|------------|--|-----------|
| 240x160 см | СМС/SMS пл. 42 г/м <sup>2</sup>  | Бирюзовый |
| 240x160 см | Спанбонд пл. 42 г/м <sup>2</sup>                                       | Голубой   |
| 240x160 см | Комбинированный материал Tutami адсорб/ adsorb пл. 75 г/м <sup>2</sup> | Голубой   |

«Комплект белья акушерский для рожениц из нетканого материала одноразовый стерильный КБР «ГЕКСА» ТУ 9398-007-18603495-2010 РУ № ФСР 2010/09344

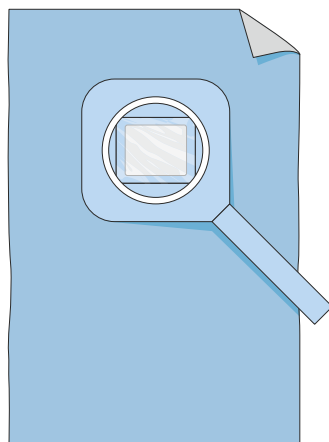

Стерильное белье для акушерства

# Простыня для кесарева сечения (с запаянным отводом)

## 250x160 см

арт. 01.22.09.79.00.042.2500.1600.00

### Изделие

#### Простыня для кесарева сечения

(отверстие с хирургической плёнкой 35x30 см; карман для сбора и отвода с запаянным отводом)

| Размер     | Материал   | Цвет      |
|------------|--|-----------|
| 250x160 см | СМС/SMS пл. 42 г/м <sup>2</sup>  | Бирюзовый |
| 250x160 см | Спанбонд пл. 42 г/м <sup>2</sup>                                       | Голубой   |
| 250x160 см | Комбинированный материал Tutami адсорб/ adsorb пл. 75 г/м <sup>2</sup> | Голубой   |

«Комплект белья одноразового из нетканого материала для ограничения операционного поля «ГЕКСА» ТУ 9398-001-18603495-2010 РУ № ФСР 2010/09345

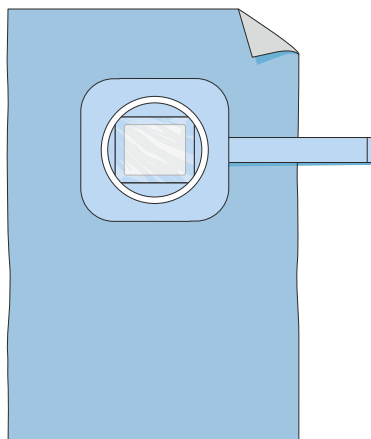

# Индивидуальные инструменты и наборы для гинекологии

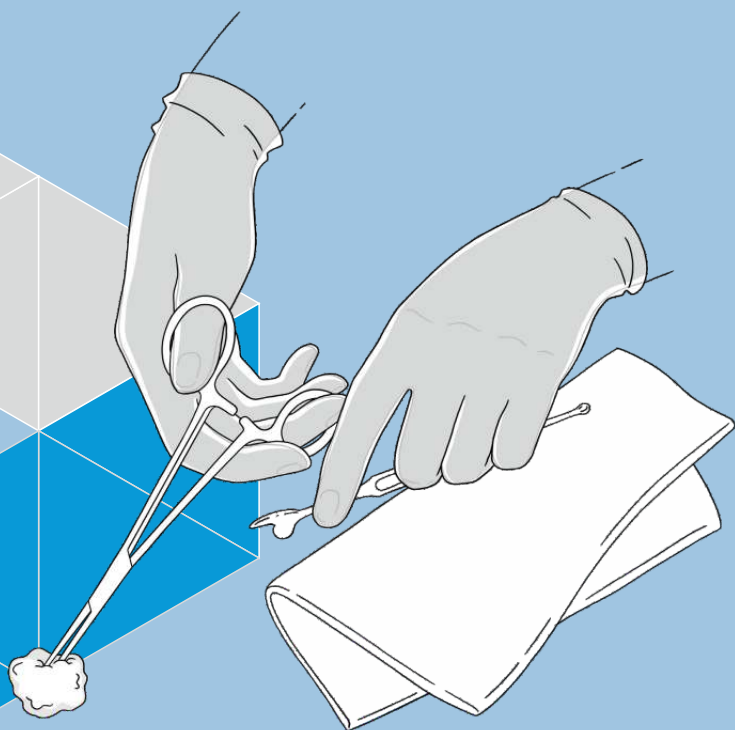

## Зеркало гинекологическое одноразовое по Куско, стерильное

Размер М

Специально разработанная модель зеркала с удлинённой ручкой для удобства врача при проведении осмотров и процедур. Благодаря конструктивным изменениям увеличен просвет смотрового окна. Механизм кремальера надёжно фиксирует необходимое открытие зеркала.

«Зеркало гинекологическое  
одноразовое по Куско»  
ТУ 9398-021-18603495-2010  
РУ № ФСР 2011/10246



Ссылка  
на видео

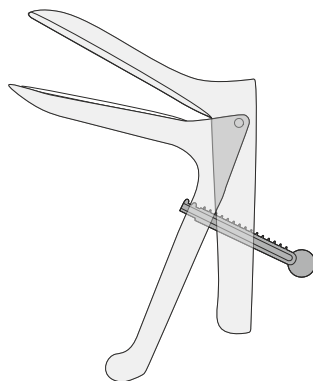

## Шпатель по Эйру – ложка Фолькмана, стерильный

Универсальный инструмент предназначен для забора цитологического материала. Инструмент атравматичный и тактильно комфортный для пациента. Длина – 21,5 см.

«Шпатель по Эйру - ложка Фолькмана»  
ТУ 9398-022-18603495-2010  
РУ № ФСР 2011/10245



Ссылка  
на видео

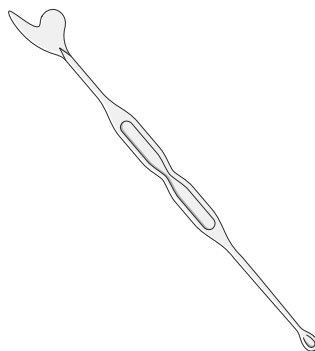



Ссылка  
на видео

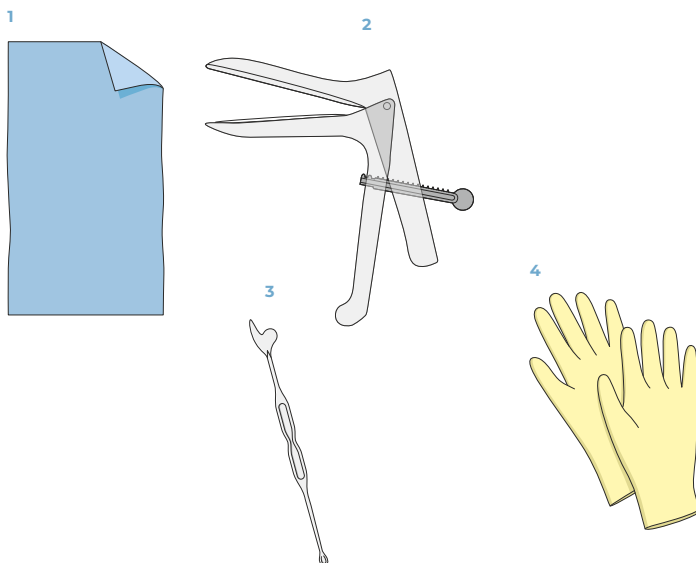

| Изделие   | Размер   | Материал                         | Кол-во в упаковке |
|---|----------|----------------------------------|-------------------|
| <b>1 Салфетка</b>   | 70x40 см | Спанбонд пл. 25 г/м <sup>2</sup> | 1 шт              |
| <b>2 Зеркало гинекологическое одноразовое по Куско (размер М)</b> |          |                                  | 1 шт              |
| <b>3 Шпатель по Эйру - ложка Фолькмана</b>                        |          |                                  | 1 шт              |
| <b>4 Перчатки смотровые</b>                                       |          | Латекс / нитрил                  | 1 пара            |



Ссылка  
на видео

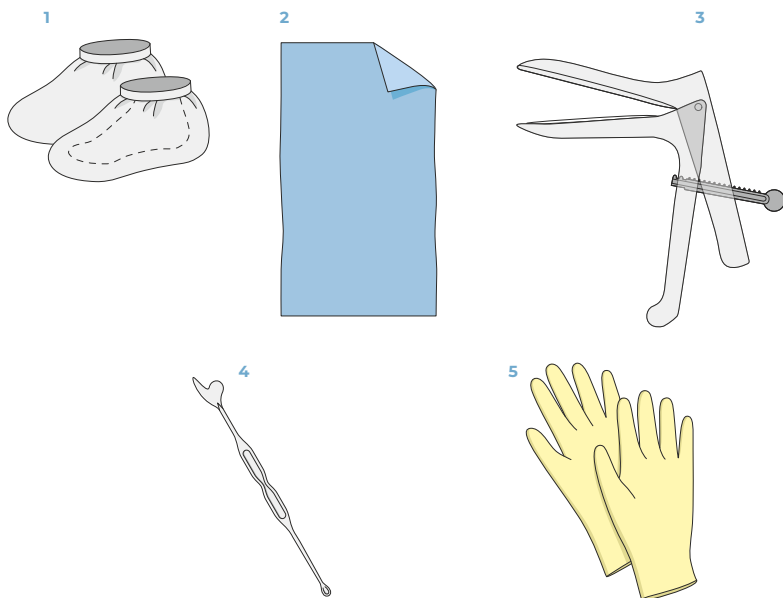

| Изделие  | Размер   | Материал                         | Кол-во в упаковке |
|--|----------|----------------------------------|-------------------|
| 1 Бахилы низкие  |          | Спанбонд пл. 20 г/м <sup>2</sup> | 1 пара            |
| 2 Салфетка   | 70x40 см | Спанбонд пл. 25 г/м <sup>2</sup> | 1 шт              |
| 3 Зеркало гинекологическое одноразовое по Куско (размер М) |          |                                  | 1 шт              |
| 4 Шпатель по Эйру - ложка Фолькмана                        |          |                                  | 1 шт              |
| 5 Перчатки смотровые                                       |          | Латекс / нитрил                  | 1 пара            |

# Одноразовая медицинская одежда



# Маски

## Одноразовые 3-слойные гипоаллергенные с фиксатором на переносице



Ссылка  
на видео

Основной фильтрующий элемент маски – средний слой, состоящий из мультблауна. Эффективность бактериальной фильтрации – 99%. Увеличенная глубина складок маски позволяет удобно расположить её на лице. Маска фиксируется на голове при помощи мягких резинок или завязок.

Для применения в педиатрии выпускаются маски на резинке с детским рисунком. Маски, упакованные по 100 и 50 шт. в коробки, применяются в клиниках.

Коробки на верхней крышке имеют перфорацию, удалив верхнюю часть крышки, можно доставать маски непосредственно из коробки, не открывая её. Маски, упакованные по 10 шт., удобны для розничных продаж.

- Голубой
- Синий
- Бирюзовый
- Розовый
- Жёлтый
- Чёрный\*

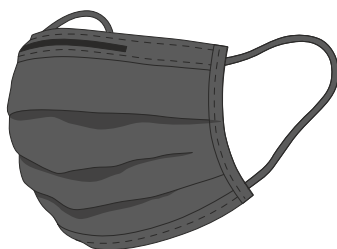
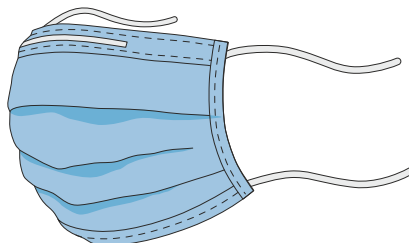

| Способ фиксации | Цвет                      | Кол-во в упаковке |
|-----------------|---------------------------|-------------------|
| Резинка         | Цветные, белый с рисунком | 100 шт / 10 шт    |
| Завязка         | Голубой                   | 50 шт             |

«Маска медицинская из нетканых материалов нестерильная «Гекса»  
ТУ 9398-017-18603495-2010  
РУ № ФСР 2010/09436

«Маска медицинская из нетканых материалов стерильная «Гекса»  
ТУ 9398-017-18603495-2010  
РУ № ФСР 2010/09436

\* по ТУ на комплект  
косметологический

# Шапочка «Берет»



## Модель Плиссе

Для одноразового использования. Можно использовать как головной убор для пациента и медицинского персонала. Большой размер шапочки обеспечивает комфортное применение для пышных причёсок. Мягкая резинка надёжно фиксирует и не оставляет следа на лице после длительного ношения. В сложенном виде очень компактны и удобны в хранении.



-  Белый
-  Голубой
-  Синий
-  Бирюзовый
-  Розовый
-  Жёлтый

| Материал                            | Длина | Размер | Цвет           |
|-------------------------------------|-------|--------|----------------|
| Спанбонд<br>пл. 18 г/м <sup>2</sup> | 53 см | 54–66  | Белый, цветные |
| Спанбонд<br>пл. 15 г/м <sup>2</sup> | 48 см | 54–62  | Белый, цветные |
| Спанбонд<br>пл. 8 г/м <sup>2</sup>  | 48 см | 54–62  | Белый, голубой |

## Модель Рондель

Для одноразового использования. В стационарах и поликлиниках можно использовать как головной убор для пациента и медицинского персонала. Большой размер шапочки обеспечивает комфортное применение для пышных причёсок. Мягкая резинка надёжно фиксирует и не оставляет следов на лице после длительного ношения.



| Материал                            | Длина     | Размер | Цвет      |
|-------------------------------------|-----------|--------|-----------|
| Спанбонд<br>пл. 20 г/м <sup>2</sup> | D - 30 см | 54–62  | Голубой   |
| Спанбонд<br>пл. 25 г/м <sup>2</sup> | D - 30 см | 54–62  | Чёрный*   |
| СМС/СМС<br>пл. 20 г/м <sup>2</sup>  | D - 30 см | 54–62  | Бирюзовый |



-  Голубой
-  Бирюзовый
-  Чёрный\*

«Комплект одежды и белья хирургического, одноразовый, стерильный и нестерильный КХ «Гекса»  
ТУ 9398-020-18603495-2009  
РУ № ФСР 2009/06234

\* по ТУ на комплект косметологический

# Шапочка «Колпак»



## Модель Пилот

Высокая шапочка из воздухопроницаемого материала, с завязками для фиксации на затылке. Удобна как для коротких, так и для длинных и пышных волос.

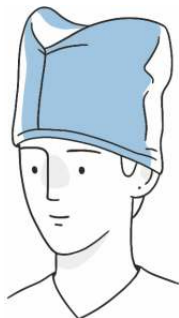

| Материал   | Высота | Размер | Цвет           |
|--|--------|--------|----------------|
| Спанбонд<br>пл. 42 г/м <sup>2</sup>  | 18 см  | 54–62  | Голубой, синий |
| СМС/SMS<br>пл. 42 г/м <sup>2</sup>   | 18 см  | 54–62  | Бирюзовый      |
| <b>С впитывающей<br/>полосой в области лба</b><br>Спанбонд пл. 42 г/м <sup>2</sup> +<br>спанлейс пл. 40 г/м <sup>2</sup> | 18 см  | 54–62  | Голубой, синий |
| <b>С впитывающей<br/>полосой в области лба</b><br>СМС/SMS пл. 42 г/м +<br>спанлейс пл. 40 г/м                            | 18 см  | 54–62  | Бирюзовый      |

## Модель Бонэ

Высокая шапочка с отворотом из воздухопроницаемого материала, с завязками для фиксации на затылке. Удобна как для коротких, так и для длинных и пышных волос.

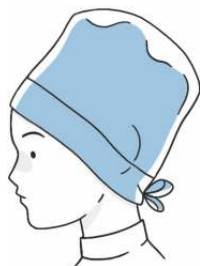

| Материал                            | Высота | Размер | Цвет           |
|-------------------------------------|--------|--------|----------------|
| Спанбонд<br>пл. 25 г/м <sup>2</sup> | 23 см  | 54–62  | Голубой        |
| Спанбонд<br>пл. 42 г/м <sup>2</sup> | 23 см  | 54–62  | Голубой, синий |
| СМС/SMS<br>пл. 42 г/м <sup>2</sup>  | 23 см  | 54–62  | Бирюзовый      |



«Комплект одежды и белья  
хирургического, одноразового,  
стерильного и нестерильного КХ «Гекса»  
ТУ 9398-020-18603495-2009  
РУ № ФСР 2009/06234

## Шапочка «Колпак»

### Модель Лео

Низкая шапочка из комбинированных впитывающих и воздухопроницаемых материалов. Фиксируется на затылке резинкой. Для коротких волос.



 Tutami леве C/ leve S

| Материал   | Высота | Размер | Цвет    |
|--|--------|--------|---------|
| Основная часть – комбинированный материал Tutami леве C/ leve S пл. 60 г/м <sup>2</sup> , донышко – спанбонд пл. 18 г/м <sup>2</sup> | 10 см  | 54–62  | Голубой |



### Модель Фишу

Низкая шапочка из комбинированных впитывающих и воздухопроницаемых материалов. Фиксируется на затылке завязками. Для коротких волос.

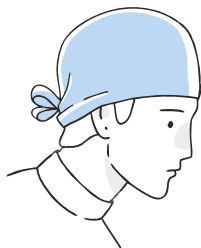

 Tutami леве C/ leve S

| Материал   | Высота | Размер | Цвет    |
|--|--------|--------|---------|
| Основная часть – комбинированный материал Tutami леве C/ leve S пл. 60 г/м <sup>2</sup> , донышко – спанбонд пл. 18 г/м <sup>2</sup> | 13 см  | 54–62  | Голубой |



### Модель Каплин

Высокая шапочка из комбинированных впитывающих и воздухопроницаемых материалов с завязками для фиксации на затылке. Удобна как для коротких, так и для длинных и пышных волос.



 Tutami леве C/ leve S

| Материал   | Высота | Размер | Цвет    |
|--|--------|--------|---------|
| Основная часть – комбинированный материал Tutami леве C/ leve S пл. 60 г/м <sup>2</sup> , донышко – спанбонд пл. 18 г/м <sup>2</sup> | 15 см  | 54–62  | Голубой |



Голубой с рисунком



«Комплект одежды и белья хирургического, одноразовый, стерильный и нестерильный КХ «Гекса»  
ТУ 9398-020-18603495-2009  
РУ № ФСР 2009/06234

## Шапочка «Шлем»

Шапочка плотно прилегает к лицу и фиксируется завязками вокруг шеи. Легкий воздухопроницаемый гипоаллергенный материал делает шапочку комфортной при длительном ношении.

| Материал  | Высота | Размер | Цвет    |   |
|---|--------|--------|---------|---|
| Спанбонд пл. 18 г/м <sup>2</sup>                                    | 6 см   | 54–62  | Голубой |  |
| <b>С впитывающей зоной в области лба</b>                            | 6 см   | 54–62  | Голубой |  |
| Спанбонд пл. 18 г/м <sup>2</sup> + спанлейс пл. 40 г/м <sup>2</sup> |        |        |         |   |



«Комплект одежды и белья хирургический, одноразовый, стерильный и нестерильный КХ «Гекса»  
ТУ 9398-020-18603495-2009  
РУ № ФСР 2009/06234

# Халаты хирургические

**Халаты хирургические ТМ «Гекса»** различных модификаций. Инновационные материалы придают халатам различные свойства и делают их комфортными в применении. Технология производства – сварной шов без проколов ткани.

Материалы спанбонд, СМС/SMS, Tutami леве/ leve и Tutami леве C/ leve S обладают хорошей воздухопроницаемостью, мягкие и легко драпируются.

**Халаты Модель № 1 и Модель № 1.1** на контакт-застёжках с широким запахом на спине. Фиксатор завязок на стерильном халате позволяет надеть его так, чтобы спина оставалась стерильной. Халаты предназначены для работы в операционных, смотровых и процедурных кабинетах, для проведения малоинвазивных процедур.

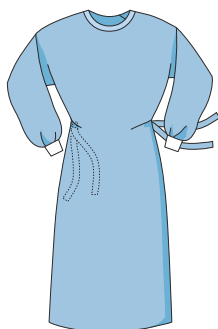



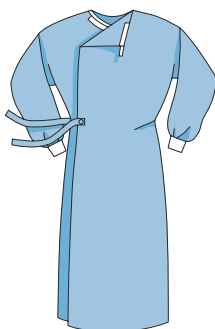

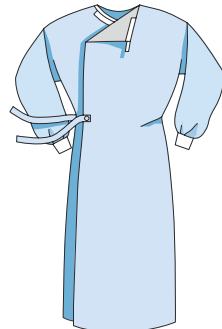
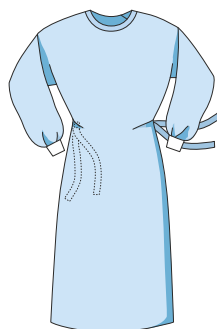

Модель № 1



Модель № 1.1



 Tutami леве C/ leve S



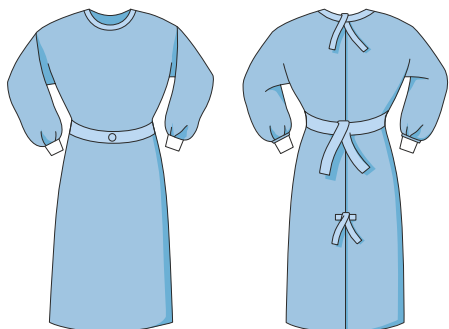

| Модель              | Материал   | Размер                         | Описание  | 120 см  | 140 см   |
|---------------------|--|--------------------------------|---|---|--|
| <b>Модель № 1</b>   | Спанбонд пл. 20 г/м <sup>2</sup>   | 44-46 / 48-50                  | Ворот на застёжке «велькро», четыре завязки, рукав на манжете.                      |  |  |
|                     | Спанбонд пл. 25 г/м <sup>2</sup>   | 52-54 / 56-58                  |   |   |  |
|                     | Спанбонд пл. 35 г/м <sup>2</sup>   |                                |   |   |  |
|                     | Спанбонд пл. 42 г/м <sup>2</sup>   |                                |   |   |  |
| <b>Модель № 1.1</b> | СМС/SMS пл. 20 г/м <sup>2</sup>  | 44-46 / 48-50                  | Ворот на застёжке «велькро», четыре завязки <b>с фиксатором</b> , рукав на манжете. |  |  |
|                     | СМС/SMS пл. 25 г/м <sup>2</sup>  | 52-54 / 56-58                  |   |   |  |
|                     | СМС/SMS пл. 35 г/м <sup>2</sup>  |                                |   |   |  |
|                     | СМС/SMS пл. 42 г/м <sup>2</sup>  |                                |   |   |  |
| <b>Модель № 1.1</b> | Комбинированный материал<br>Tutami леве C/ leve S пл. 60 г/м <sup>2</sup><br>(впитывающий, воздухопроницаемый) | 44-46 / 48-50<br>52-54 / 56-58 | Ворот на застёжке «велькро», четыре завязки <b>с фиксатором</b> , рукав на манжете. |  |  |

«Комплект одежды и белья хирургический, одноразовый, стерильный и нестерильный КХ «Гекса»  
ТУ 9398-020-18603495-2009  
РУ № ФСР 2009/06234

**Халаты Модель №2** на пояс с двумя парами завязок сзади. Рукава халатов на мягком трикотажном манжете. Халаты предназначены для работы в операционных, смотровых и процедурных кабинетах, для проведения малоинвазивных процедур.



**Модель № 2**

| Модель            | Материал                         | Размер        | Описание   | 120 см  | 140 см   |
|-------------------|----------------------------------|---------------|--|---|--|
| <b>Модель № 2</b> | Спанбонд пл. 20 г/м <sup>2</sup> | 44-46 / 48-50 | Две пары завязок на спине, пояс, рукав на манжете. |  |  |
|                   | Спанбонд пл. 25 г/м <sup>2</sup> | 52-54 / 56-58 |  |   |  |
|                   | Спанбонд пл. 35 г/м <sup>2</sup> |               |  |   |  |
|                   | Спанбонд пл. 42 г/м <sup>2</sup> |               |  |   |  |
| <b>Модель № 2</b> | СМС/СМS пл. 20 г/м <sup>2</sup>  | 44-46 / 48-50 | Две пары завязок на спине, пояс, рукав на манжете. |  |  |
|                   | СМС/СМS пл. 25 г/м <sup>2</sup>  | 52-54 / 56-58 |  |   |  |
|                   | СМС/СМS пл. 35 г/м <sup>2</sup>  |               |  |   |  |
|                   | СМС/СМS пл. 42 г/м <sup>2</sup>  |               |  |   |  |

# Халаты хирургические с защитой

«Комплект одежды и белья хирургический,  
одноразовый, стерильный и нестерильный КХ «Гекса»  
ТУ 9398-020-18603495-2009  
РУ № ФСР 2009/06234

Халаты с защитой производятся с применением инновационных материалов. Материалы не пропускают влагу, но позволяют комфортно работать длительное время. Такой халат надёжно защищает врача при работе с большим количеством отделяемых жидкостей. Фиксатор завязок на стерильном халате позволяет надеть халат так, чтобы спина осталась стерильной.

Халаты

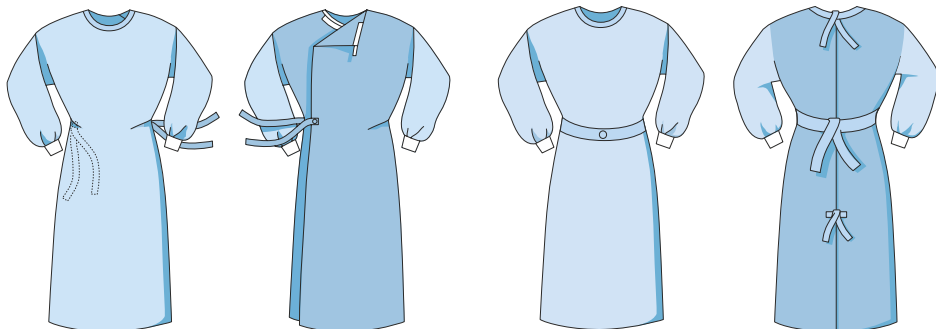

Модель № 4





Защитные зоны из  
ламинированного спанбонда  
Tutami спан Л/ span L / Tutami леве/ leve

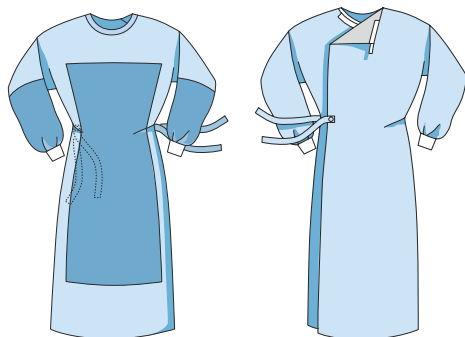

Модель № 5

| Модель     | Материал  | Размер                           | Описание  | 120 см | 140 см |
|------------|---|----------------------------------|---|--------|--------|
| Модель № 4 | Спанбонд пл. 42 г/м <sup>2</sup><br>+ защитная зона из<br>ламинированного<br>спанбонда<br>Tutami спан Л/ span L<br>пл. 40 г/м <sup>2</sup>        | 44-46<br>48-50<br>52-54<br>56-58 | Рукава и передняя часть из<br>влагонепроницаемого<br>спанбонда ламинированного<br>спанбонда Tutami спан Л/ span L.<br>Ворот на застежке «велькро»,<br>четыре завязки, рукав на манжете.           |        |        |
|            | Спанбонд пл. 42 г/м <sup>2</sup><br>+ защитная зона из<br>комбинированного<br>материала<br>Tutami леве/ leve пл. 55 г/м <sup>2</sup>              | 44-46<br>48-50<br>52-54<br>56-58 | Рукава и передняя часть из<br>влагонепроницаемого,<br>паропроницаемого материала<br>марки Tutami леве/ leve. Ворот<br>на застежке «велькро», четыре<br>завязки с фиксатором, рукав<br>на манжете. |        |        |
| Модель № 5 | Спанбонд пл. 42 г/м <sup>2</sup><br>+ защитная зона из<br>спанбонда<br>ламинированного<br>марки Tutami спан Л /<br>span L пл. 40 г/м <sup>2</sup> | 44-46<br>48-50<br>52-54<br>56-58 | Рукава и передняя часть<br>халата из ламинированного<br>спанбонда Tutami спан Л/ span L.<br>Две пары завязок на спине,<br>пояс, рукав на манжете.   |        |        |
|            | Спанбонд пл. 42 г/м <sup>2</sup><br>+ защитная зона из<br>комбинированного<br>материала<br>Tutami леве/ leve пл. 55 г/м <sup>2</sup>              | 44-46<br>48-50<br>52-54<br>56-58 | Рукава и передняя часть из<br>влагонепроницаемого,<br>паропроницаемого материала<br>марки Tutami леве/ leve.<br>Две пары завязок на спине,<br>пояс, рукав на манжете.                             |        |        |



-  Tutami леве C/ leve S
-  Защитные зоны из ламинированного спанбонда Tutami спан Л/ span L

Модель № 6.1

| Модель              | Материал  | Размер                           | Описание   | 120 см  | 140 см   |
|---------------------|---|----------------------------------|--|---|--|
| <b>Модель № 6.1</b> | Комбинированный материал<br>Tutami леве C/ leve S<br>пл. 60 г/м <sup>2</sup> + защитная зона из ламинированного спанбонда<br>Tutami спан Л/ span L<br>пл. 40 г/м <sup>2</sup> | 44-46<br>48-50<br>52-54<br>56-58 | Защита из ламинированного спанбонда Tutami спан Л/ span L на груди и 2/3 рукава. Ворот на застежке «велькро», четыре завязки с фиксатором, рукав на манжете. |  |  |

## Халат хирургический с защитой для работы сидя

Специальная модель халата позволяет комфортно работать при проведении манипуляций в урологии, гинекологии, проктологии. Нижняя отрезная часть халата выполнена из влагонепроницаемого материала и за счёт глубоких складок, как широкий фартук, защищает со всех сторон при работе сидя. Верхняя часть халата выполнена из воздухопроницаемого влагоотталкивающего материала.



-  Защитные зоны из ламинированного спанбонда Tutami спан Л/ span L

| Модель             | Материал   | Размер                         | Описание  | 140 см   |
|--------------------|--|--------------------------------|---|--|
| <b>Модель № 10</b> | Спанбонд пл. 35 г/м <sup>2</sup> + защитная зона из ламинированного спанбонда Tutami спан Л/ span L<br>пл. 40 г/м <sup>2</sup> | 44-46 / 48-50<br>52-54 / 56-58 | Нижняя часть халата и 2/3 рукава из влагонепроницаемого материала; ворот на завязках, одна пара завязок на спине. |  |

«Комплект одежды и белья хирургический, одноразовый, стерильный и нестерильный КХ «Гекса»  
ТУ 9398-020-18603495-2009  
РУ № ФСР 2009/06234

## Халаты для посетителей

Халаты на пояс и с двумя парами завязок на спине, применяются для работы младшего медицинского персонала и как халаты для посетителей. Халаты выпускаются в стерильном и нестерильном виде.

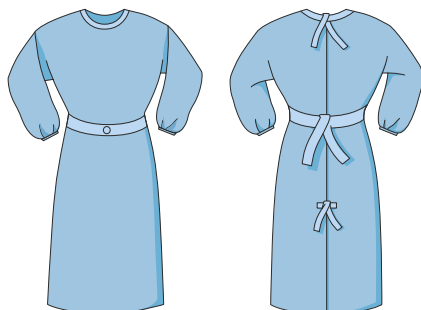

| Модель            | Материал                         | Размер        | Описание   | 110 см | 120 см |
|-------------------|----------------------------------|---------------|--|--------|--------|
| <b>Модель № 3</b> | Спанбонд пл. 20 г/м <sup>2</sup> | 44-46 / 48-50 | Две пары завязок на спине, пояс, рукав на резинке. |        |        |
|                   | Спанбонд пл. 25 г/м <sup>2</sup> | 52-54 / 56-58 |  |        |        |
|                   | Спанбонд пл. 35 г/м <sup>2</sup> |               |  |        |        |
|                   | Спанбонд пл. 42 г/м <sup>2</sup> |               |  |        |        |
| <b>Модель № 3</b> | СМС/СМS пл. 20 г/м <sup>2</sup>  | 44-46 / 48-50 | Две пары завязок на спине, пояс, рукав на резинке. |        |        |
|                   | СМС/СМS пл. 25 г/м <sup>2</sup>  | 52-54 / 56-58 |  |        |        |
|                   | СМС/СМS пл. 35 г/м <sup>2</sup>  |               |  |        |        |
|                   | СМС/СМS пл. 42 г/м <sup>2</sup>  |               |  |        |        |

«Комплект одежды и белья хирургического, одноразовый, стерильный и нестерильный КХ «Гекса»  
ТУ 9398-020-18603495-2009  
РУ № ФСР 2009/06234

## Халат процедурный

Спереди на кнопках, два кармана, рукав на манжете. Халаты выпускаются в стерильном и нестерильном виде.

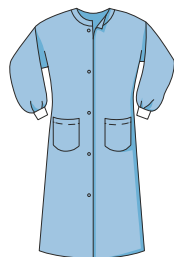





| Модель            | Материал                         | Размер        | Голубой / 120 см | Голубой / 140 см | Белый / 120 см |
|-------------------|----------------------------------|---------------|------------------|------------------|----------------|
| <b>Модель № 7</b> | Спанбонд пл. 25 г/м <sup>2</sup> | 44-46 / 48-50 |                  |                  |                |
|                   |                                  | 52-54 / 56-58 |                  |                  |                |
| <b>Модель № 7</b> | СМС/СМS пл. 25 г/м <sup>2</sup>  | 44-46 / 48-50 |                  |                  |                |
|                   |                                  | 52-54 / 56-58 |                  |                  |                |

«Комплект одежды и белья хирургического, одноразовый, стерильный и нестерильный КХ «Гекса»  
ТУ 9398-020-18603495-2009  
РУ № ФСР 2009/06234

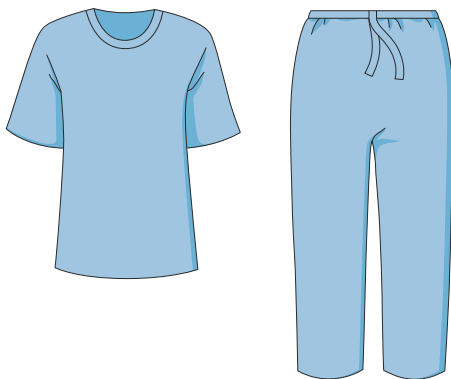
# Костюм хирургический (рубашка и брюки)

Одежда для медицинского персонала.  
Рубашка с коротким рукавом, брюки на кулиске.



| Материал                         | Размер                         | Описание   | Цвет   |
|----------------------------------|--------------------------------|--|--|
| Спанбонд пл. 42 г/м <sup>2</sup> | 44-46 / 48-50<br>52-54 / 56-58 | Рубашка прямого силуэта без застёжки, рукав короткий. Брюки прямые, без бокового шва. На уровне талии на завязках. | Голубой<br> Синий<br> |
| СМС/SMS пл. 42 г/м <sup>2</sup>  | 44-46 / 48-50<br>52-54 / 56-58 | Рубашка прямого силуэта без застёжки, рукав короткий. Брюки прямые, без бокового шва. На уровне талии на завязках. | Бирюзовый<br>   |
| Спанлейс пл. 60 г/м <sup>2</sup> | 44-46 / 48-50<br>52-54 / 56-58 | По горловине имеется окантовка.  | Белый<br>   |

# Бахилы



Ссылка  
на видео

Бахилы низкие с фиксирующей резинкой по краю и бахилы высокие с двумя завязками производятся из прочного воздухопроницаемого материала. Применяются для работы в чистых помещениях, таких как операционные, родовые, смотровые, процедурные кабинеты и пр. Бахилы низкие и высокие с двойной подошвой исключают промокание.

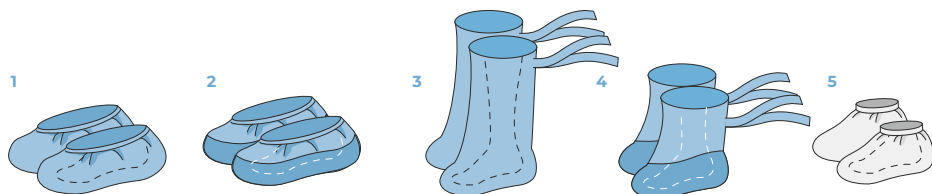

| Изделие   | Материал   | Цвет   | Высота | Длина следа   |
|---|--|--|--------|---|
| <b>1 Бахилы низкие</b><br>(на размер обуви 38–46)                     | Спанбонд<br>пл. 20 г/м <sup>2</sup> , 25 г/м <sup>2</sup> , 35 г/м <sup>2</sup> , 42 г/м <sup>2</sup>          | Голубой  | 18 см  | 40 см   |
| <b>2 Бахилы низкие с двойной подошвой</b><br>(на размер обуви 38–46)  | Спанбонд пл. 25 г/м <sup>2</sup> +<br>ламинированный спанбонд<br>Tutami спан Л/ span L пл. 40 г/м <sup>2</sup> | Голубой  | 18 см  | 40 см   |
|   | Спанбонд пл. 42 г/м <sup>2</sup> +<br>ламинированный спанбонд<br>Tutami спан Л/ span L пл. 40 г/м <sup>2</sup> | Голубой  | 18 см  | 40 см   |
| <b>3 Бахилы высокие</b><br>(на размер обуви 38–46)                    | Спанбонд<br>пл. 25 г/м <sup>2</sup> , 35 г/м <sup>2</sup> , 42 г/м <sup>2</sup>                                | Голубой<br>Синий<br>(пл. 42 г/м <sup>2</sup> ) | 65 см  | 40 см   |
| <b>4 Бахилы высокие с двойной подошвой</b><br>(на размер обуви 38–46) | Спанбонд пл. 42 г/м <sup>2</sup> +<br>ламинированный спанбонд<br>Tutami спан Л/ span L пл. 40 г/м <sup>2</sup> | Голубой  | 39 см  | 40 см   |
| <b>5 Носки одноразовые*</b>   | Спанбонд пл. 20 г/м <sup>2</sup>   | Белый  | 12 см  | SS (34–36)<br>S (37–39)<br>M (40–42)<br>XM (43–45)<br>L (46–48) |

«Комплект одежды и белья хирургический, одноразовый, стерильный и нестерильный КХ «Гекса»  
ТУ 9398-020-18603495-2009  
РУ № ФСР 2009/06234

\* по ТУ на комплект косметологический

# Комплекты одежды для хирургов

## КХ-01, КХ-01.1

### Назначение:

набор одежды для малоинвазивных и кратковременных операций и процедур.

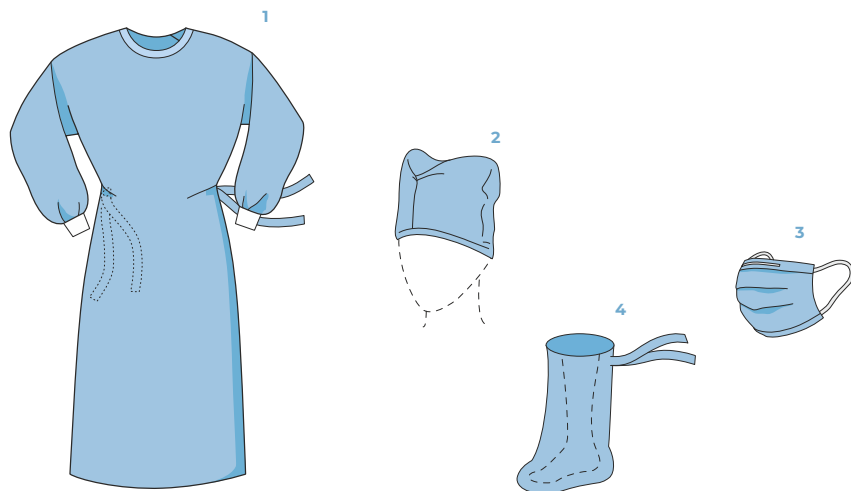

### КХ-01

| Изделие  | Материал                         | Цвет    | Кол-во |
|--|----------------------------------|---------|--------|
| <b>1 Халат хирургический модель №1</b><br>140 см, р. 52–54     | Спанбонд пл. 42 г/м <sup>2</sup> | Голубой | 1 шт   |
| <b>2 Шапочка «Колпак» модель Пилот</b> р. 54–62                | Спанбонд пл. 42 г/м <sup>2</sup> | Голубой | 1 шт   |
| <b>3 Маска</b> медицинская на резинке                          | Трёхслойная                      | Голубой | 1 шт   |
| <b>4 Бахилы высокие (на завязках)</b><br>на размер обуви 38–46 | Спанбонд пл. 42 г/м <sup>2</sup> | Голубой | 1 пара |



### КХ-01.1

| Изделие  | Материал                         | Цвет      | Кол-во |
|--|----------------------------------|-----------|--------|
| <b>1 Халат хирургический модель №1</b><br>140 см, р. 52–54     | СМС/SMS пл. 42 г/м <sup>2</sup>  | Бирюзовый | 1 шт   |
| <b>2 Шапочка «Колпак» модель Пилот</b> р. 54–62                | Спанбонд пл. 42 г/м <sup>2</sup> | Голубой   | 1 шт   |
| <b>3 Маска</b> медицинская на резинке                          | Трёхслойная                      | Голубой   | 1 шт   |
| <b>4 Бахилы высокие (на завязках)</b><br>на размер обуви 38–46 | Спанбонд пл. 42 г/м <sup>2</sup> | Голубой   | 1 пара |



«Комплект одежды и белья хирургический, одноразовый, стерильный и нестерильный КХ «Гекса»  
ТУ 9398-020-18603495-2009  
РУ № ФСР 2009/06234

# Комплекты одежды для хирургов

## КХ-04, КХ-04.1

### Назначение:

набор одежды для малоинвазивных и кратковременных операций и процедур.

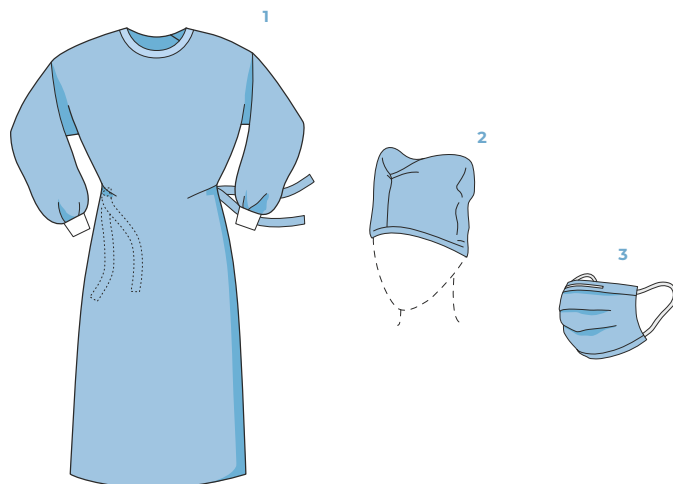

### КХ-04

| Изделие  | Материал                         | Цвет    | Кол-во |
|--|----------------------------------|---------|--------|
| <b>1 Халат хирургический модель №1</b><br>140 см, р. 52–54 | Спанбонд пл. 42 г/м <sup>2</sup> | Голубой | 1 шт   |
| <b>2 Шапочка «Колпак» модель Пилот</b> р. 54–62            | Спанбонд пл. 42 г/м <sup>2</sup> | Голубой | 1 шт   |
| <b>3 Маска</b> медицинская на резинке                      | Трёхслойная                      | Голубой | 1 шт   |



### КХ-04.1

| Изделие  | Материал                         | Цвет      | Кол-во |
|--|----------------------------------|-----------|--------|
| <b>1 Халат хирургический модель №1</b><br>140 см, р. 52–54 | СМС/SMS пл. 42 г/м <sup>2</sup>  | Бирюзовый | 1 шт   |
| <b>2 Шапочка «Колпак» модель Пилот</b> р. 54–62            | Спанбонд пл. 42 г/м <sup>2</sup> | Голубой   | 1 шт   |
| <b>3 Маска</b> медицинская на резинке                      | Трёхслойная                      | Голубой   | 1 шт   |



«Комплект одежды и белья хирургический, одноразовый, стерильный и нестерильный КХ «Гекса»  
ТУ 9398-020-18603495-2009  
ПУ № ФСР 2009/06234

# Комплекты одежды для хирургов



Ссылка  
на видео

## KX-02

### Назначение:

набор одежды для длительных операций и операций / процедур с большим количеством отделяемого.

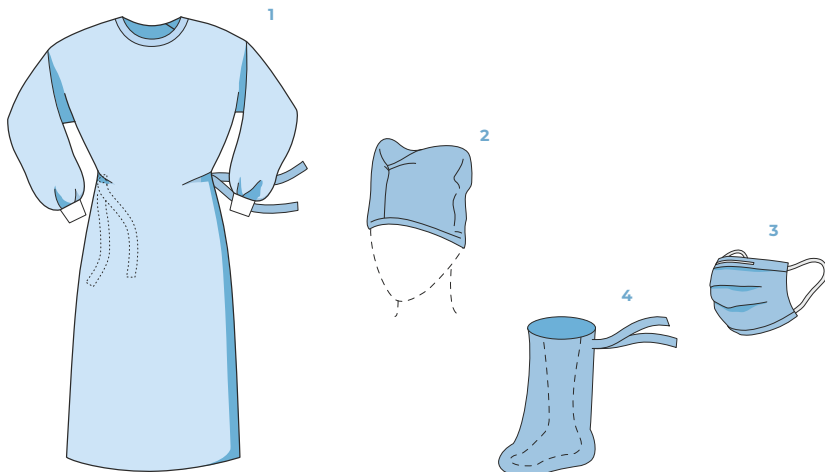

Защитная зона из ламинированного спанбонда Tutami спан Л/ span L

| Изделие  | Материал  | Цвет    | Кол-во |
|--|---|---------|--------|
| <b>1 Халат хирургический модель №4</b><br>140 см, р. 52–54<br>(рукава и передняя часть из влагонепроницаемого материала) | Спанбонд пл. 42 г/м <sup>2</sup> + защитная зона из ламинированного спанбонда Tutami спан Л/ span L пл. 40 г/м <sup>2</sup> | Голубой | 1 шт   |
| <b>2 Шапочка «Колпак» модель Пилот</b> р. 54–62  | Спанбонд пл. 42 г/м <sup>2</sup>  | Голубой | 1 шт   |
| <b>3 Маска</b> медицинская на резинке  | Трёхслойная   | Голубой | 1 шт   |
| <b>4 Бахилы высокие</b> (на завязках) на размер обуви 38–46  | Спанбонд пл. 42 г/м <sup>2</sup>  | Голубой | 1 пара |

# Комплекты одежды для хирургов



Ссылка  
на видео

## КХ-03

### Назначение:

набор одежды для длительных операций и операций / процедур с большим количеством отделяемого.

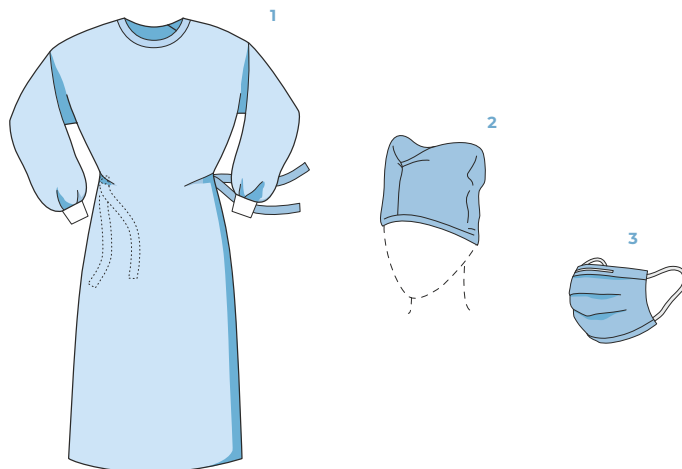

Защитная зона из ламинированного  
спанбонда Tutami спан Л/ span L

| Изделие  | Материал   | Цвет    | Кол-во |
|--|--|---------|--------|
| <b>1 Халат хирургический модель №4</b><br>140 см, р. 52–54<br>(рукава и передняя часть из<br>влагонепроницаемого<br>материала) | Спанбонд пл. 42 г/м <sup>2</sup> + защитная зона<br>из ламинированного спанбонд<br>Tutami спан Л/ span L пл. 40 г/м <sup>2</sup> | Голубой | 1 шт   |
| <b>2 Шапочка «Колпак»<br/>модель Пилот</b> р. 54–62  | Спанбонд пл. 42 г/м <sup>2</sup>   | Голубой | 1 шт   |
| <b>3 Маска</b> медицинская на резинке  | Трёхслойная  | Голубой | 1 шт   |

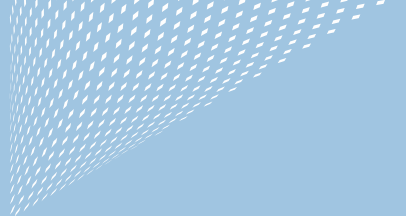
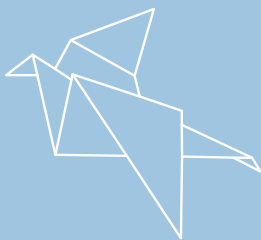

«Комплект одежды и белья хирургический,  
одноразовый, стерильный и нестерильный КХ «Гекса»  
ТУ 9398-020-18603495-2009  
РУ № ФСР 2009/06234

# Одноразовая одежда для пациента



## Накидка для пациента

Для пациентов и посетителей лечебных учреждений.  
Накидка из воздухопроницаемого нетканого материала.  
Верхняя часть на кулиске.

| Материал                                      | Цвет    | Описание   |   |
|---|---------|------------|---|
| Спанбонд<br>пл. 20 / 25 / 35 г/м <sup>2</sup> | Голубой | 160x110 см |  |
| Спанбонд<br>пл. 20 / 25 / 35 г/м <sup>2</sup> | Голубой | 110x70 см  |  |

«Комплект одежды и белья хирургического,  
одноразовый, стерильный и нестерильный КХ «Гекса»  
ТУ 9398-020-18603495-2009  
РУ № ФСР 2009/06234

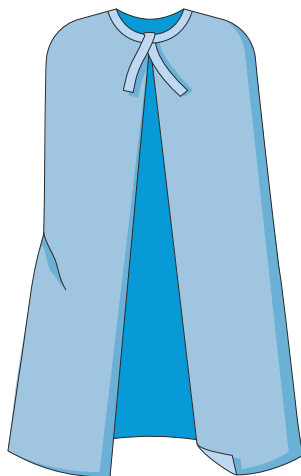

## Рубашка для рожениц

Необходимая одежда для пациенток отделений акушерства  
и гинекологии. Можно использовать в клиниках и салонах  
красоты для различного вида процедур.

| Материал                                      | Длина  | Размер                    | Цвет    |   |
|---|--------|---------------------------|---------|---|
| Спанбонд<br>пл. 25 / 35 / 42 г/м <sup>2</sup> | 110 см | 48-50,<br>52-54,<br>56-58 | Голубой |  |
|   | 100 см | 44-46                     |         |   |
|   | 90 см  | 40-42                     |         |   |
| Спанлейс<br>пл. 40 г/м <sup>2</sup>           | 110 см | 48-50,<br>52-54,<br>56-58 | Белый   |  |
|   | 100 см | 44-46                     |         |   |
|   | 90 см  | 40-42                     |         |   |

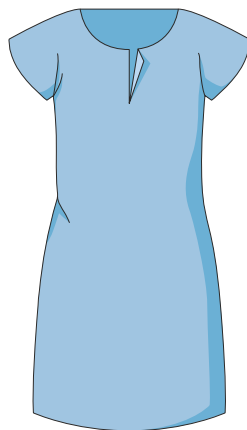

Комплект белья акушерский для рожениц  
из нетканого материала одноразовый стерильный КБР «Гекса»  
ТУ 9398-007-18603495-2010  
РУ № ФСР 2010/09344

# Комплект белья для пациенток родильного отделения

## КБР-15



Ссылка  
на видео

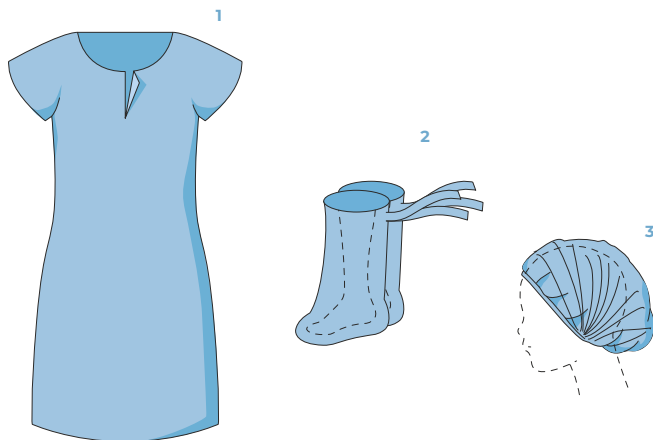

| Изделие   | Материал                         | Цвет    | Кол-во |
|---|----------------------------------|---------|--------|
| <b>1 Рубашка для рожениц, р. 52-54<br/>длина - 110 см</b> | Спанбонд пл. 25 г/м <sup>2</sup> | Голубой | 1 шт   |
| <b>2 Бахилы высокие<br/>(на завязках)</b>                 | Спанбонд пл. 25 г/м <sup>2</sup> | Голубой | 1 пара |
| <b>3 Шапочка «Берет»</b>                                  | Спанбонд пл. 18 г/м <sup>2</sup> | Голубой | 1 шт   |

Комплект белья акушерский для рожениц  
из нетканого материала одноразовый стерильный КБР «Гекса»  
ТУ 9398-007-18603495-2010  
РУ № ФСР 2010/09344

## Трусы процедурные

Одежда для пациентов отделений проктологии, урологии и диагностических отделений. Выпускаются с разрезом и без разреза.

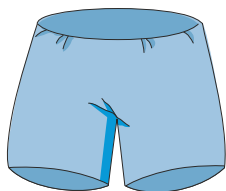

| Материал                         | Длина | Размер                | Цвет           |
|----------------------------------|-------|-----------------------|----------------|
| Спанбонд пл. 25 г/м <sup>2</sup> | 38 см | 52-54 / 56-58 / 60-62 | Голубой        |
| Спанбонд пл. 35 г/м <sup>2</sup> | 38 см | 52-54 / 56-58 / 60-62 | Голубой        |
| Спанбонд пл. 42 г/м <sup>2</sup> | 38 см | 52-54 / 56-58 / 60-62 | Голубой, синий |

## Трусы одноразовые

**Трусы послеродовые** применяются в качестве одноразового белья в послеродовом отделении.

**Трусы Слипы** рекомендованы к применению для салонов красоты, спа-салонов и т.п. для поддержания личной гигиены во время процедур, обеспечивают клиентам психологический комфорт.

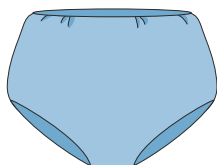

Трусы послеродовые



Трусы Слипы

| Модель                    | Материал                         | Размер                  | Цвет  |
|---------------------------|----------------------------------|-------------------------|---|
| <b>Трусы послеродовые</b> | Спанлейс пл. 40 г/м <sup>2</sup> | 44-48<br>50-54<br>56-60 | Белый   |
| <b>Трусы послеродовые</b> | Спанбонд пл. 20 г/м <sup>2</sup> | 44-48<br>50-54<br>56-60 | Голубой   |
| <b>Трусы послеродовые</b> | Спанбонд пл. 42 г/м <sup>2</sup> | 44-48<br>50-54<br>56-60 | Голубой, синий                                    |
| <b>Трусы Слипы*</b>       | Спанбонд пл. 18 г/м <sup>2</sup> | 44-48<br>50-54<br>56-60 | Белый, голубой, синий, бирюзовый, розовый, жёлтый |

Комплект белья акушерский для рожениц из нетканого материала одноразовый стерильный КБР «Гекса»  
ТУ 9398-007-18603495-2010  
РУ № ФСР 2010/09344

\*Комплект косметологический  
ТУ 14.19.32.120-003-18603495-2020

# Комплект белья для пациенток гинекологических и послеродовых отделений



## КБР-07

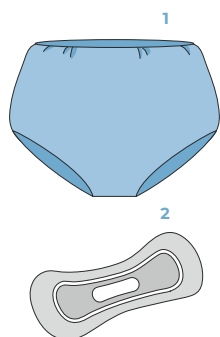

Одежда для пациенток гинекологических и послеродовых отделений. Благодаря стерилизации защищает пациента от развития инфекций. Комплект предназначен для использования в первые дни после родов либо гинекологических вмешательств.

Прокладка из натурального мягкого материала, имеет анатомическую форму, благодаря широкой клеевой полосе надежно фиксируется. 2 вида комплектации.

### КБР-07 Стандарт (при небольших выделениях)

| Изделие                      | Размер                     | Материал                         | Кол-во |
|------------------------------|----------------------------|----------------------------------|--------|
| 1 Трусы послеродовые         | 44-48<br>50-54<br>56-60    | Спанлейс пл. 40 г/м <sup>2</sup> | 1 шт   |
| 2 Прокладка гинекологическая | 21x8 см<br>(в узкой части) |                                  | 1 шт   |

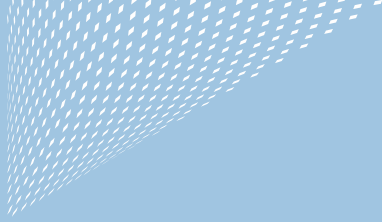

### КБР-07 Макси (при сильных выделениях непосредственно после родов)

| Изделие                      | Размер                     | Материал                         | Кол-во |
|------------------------------|----------------------------|----------------------------------|--------|
| 1 Трусы послеродовые         | 44-48<br>50-54<br>56-60    | Спанлейс пл. 40 г/м <sup>2</sup> | 1 шт   |
| 2 Прокладка гинекологическая | 29x9 см<br>(в узкой части) |                                  | 1 шт   |



## Одежда для дополнительной защиты

Одежда для дополнительной защиты медицинского персонала во время манипуляций с большим количеством отделяемого. Выполнена из прочного, пластичного, ламинированного нетканого материала, полностью исключающего промокание.



## Одежда для дополнительной защиты

### Фартук

Цельнокроеное изделие с завязками на поясе.



Ссылка  
на видео

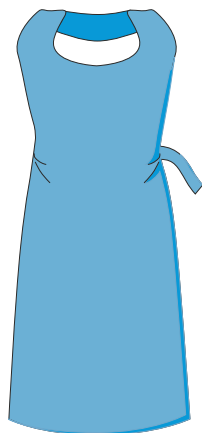

| Модель        | Материал  | Размер | Цвет    |        |        |
|---------------|---|--------|---------|--------|--------|
| <b>Фартук</b> | Ламинированный спанбонд<br>Tutami спан Л/ span L<br>пл. 40 г/м <sup>2</sup> | 48-58  | Голубой | 110 см | 140 см |
| <b>Фартук</b> | Ламинированный спанбонд<br>Tutami спан Л/ span L<br>пл. 60 г/м <sup>2</sup> | 48-58  | Голубой |        |        |

### Нарукавники

Для дополнительной защиты рук.

Нарукавники изготовлены из ламинированного материала.

Верхний край на резинке. На запястье – трикотажная манжета.



Ссылка  
на видео

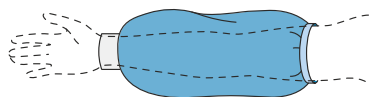

| Материал  | Размер   | Цвет    |
|---|----------|---------|
| Ламинированный спанбонд<br>Tutami спан Л/ span L<br>пл. 40 г/м <sup>2</sup> | 40x18 см | Голубой |

# Комплект одежды защитный



Ссылка  
на видео

## КХ-87

### Назначение:

для работы врача-инфекциониста, при дезинфекции, уборке в медицинских учреждениях. Комбинезон выполнен из инновационного паропроницаемого материала Tutami леве/ леве. Материал «дышит» и полностью исключает промокание.

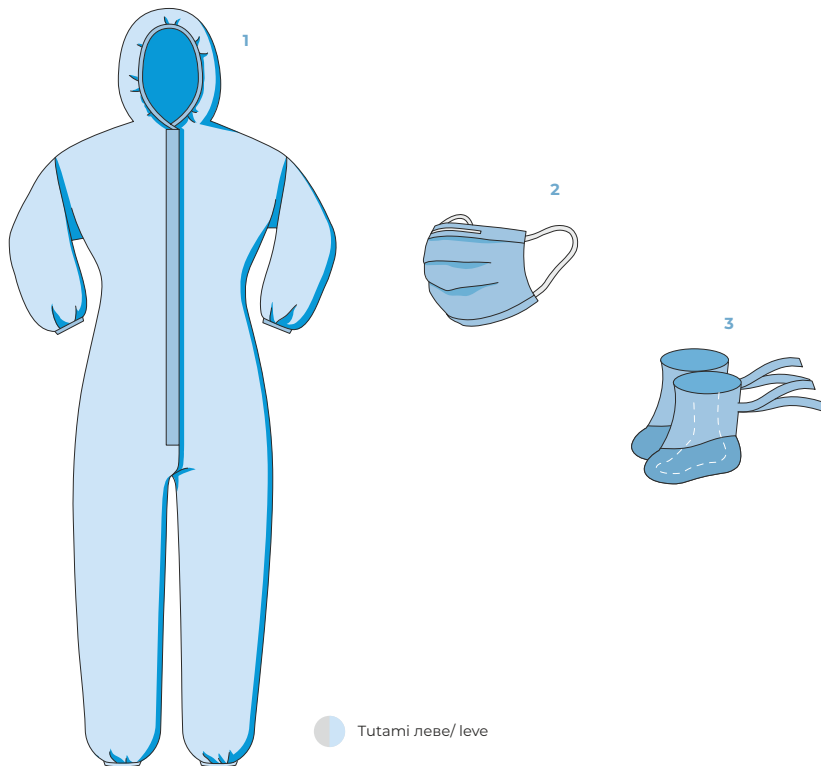

| Изделие  | Материал   | Размер                  | Цвет    | Кол-во |
|--|--|-------------------------|---------|--------|
| <b>1 Комбинезон</b>                                  | Комбинированный материал<br>Tutami леве/ леве пл. 55 г/м <sup>2</sup>                                      | 48-50<br>52-54<br>56-58 | Голубой | 1 шт   |
| <b>2 Маска</b><br>медицинская на резинке             | Трёхслойная  |                         | Голубой | 1 шт   |
| <b>3 Бахилы высокие</b><br><b>с двойной подошвой</b> | Спанбонд пл. 42 г/м <sup>2</sup> +<br>ламинированный спанбонд<br>Tutami спан Л/ span L 40 г/м <sup>2</sup> | 38-46                   | Голубой | 1 пара |

«Комплект одежды и белья хирургический,  
одноразовый, стерильный и нестерильный КХ «Гекса»  
ТУ 9398-020-18603495-2009  
РУ № ФСР 2009/06234

**Одноразовое  
медицинское  
бельё**

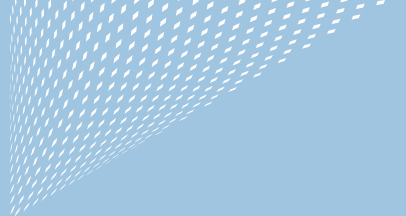
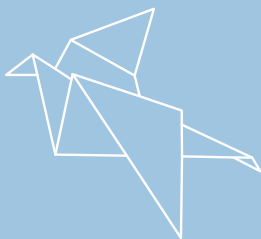

## Простыни ТМ «Гекса» выпускаются:

- Из материалов с различными свойствами
- Широкий размерный ряд
- Нестерильные простыни сложены отдельно, затем собраны в групповую упаковку
- Стерильные простыни в индивидуальной упаковке
- Простыни в рулоне с перфорацией (нестерильные)

## Простыни хирургические в пакете стерильные и нестерильные

| Материал  | Цвет      | Размер     |
|---|-----------|------------|
| Спанбонд пл. 20 / 25 / 35 / 42 г/м <sup>2</sup>                       | Голубой   | 140x70 см  |
| СМС/SMS пл. 20 / 25 / 35 / 42 г/м <sup>2</sup>                        | Бирюзовый |            |
| Ламинированный спанбонд Tutami спан Л/ span L пл. 40 г/м <sup>2</sup> | Голубой   | 140x80 см  |
| Спанбонд пл. 20 / 25 / 35 / 42 г/м <sup>2</sup>                       | Голубой   |            |
| СМС/SMS пл. 20 / 25 / 35 / 42 г/м <sup>2</sup>                        | Бирюзовый | 140x80 см  |
| Ламинированный спанбонд Tutami спан Л/ span L пл. 40 г/м <sup>2</sup> | Голубой   |            |
| Комбинированный материал Tutami папир/ папур пл. 65 г/м <sup>2</sup>  | Голубой   | 200x70 см  |
| Спанбонд пл. 20 / 25 / 35 / 42 г/м <sup>2</sup>                       | Голубой   |            |
| СМС/SMS пл. 20 / 25 / 35 / 42 г/м <sup>2</sup>                        | Бирюзовый | 200x70 см  |
| Ламинированный спанбонд Tutami спан Л/ span L пл. 40 г/м <sup>2</sup> | Голубой   |            |
| Комбинированный материал Tutami папир/ папур пл. 65 г/м <sup>2</sup>  | Голубой   | 200x80 см  |
| Спанбонд пл. 20 / 25 / 35 / 42 г/м <sup>2</sup>                       | Голубой   |            |
| СМС/SMS пл. 20 / 25 / 35 / 42 г/м <sup>2</sup>                        | Бирюзовый | 200x80 см  |
| Ламинированный спанбонд Tutami спан Л/ span L пл. 40 г/м <sup>2</sup> | Голубой   |            |
| Спанбонд пл. 20 / 25 / 35 / 42 г/м <sup>2</sup>                       | Голубой   | 200x140 см |
| СМС/SMS пл. 20 / 25 / 35 / 42 г/м <sup>2</sup>                        | Бирюзовый |            |
| Ламинированный спанбонд Tutami спан Л/ span L пл. 40 г/м <sup>2</sup> | Голубой   | 200x140 см |
| Комбинированный материал Tutami папир/ папур пл. 65 г/м <sup>2</sup>  | Голубой   |            |
| Спанбонд пл. 20 / 25 / 35 / 42 г/м <sup>2</sup>                       | Голубой   | 200x160 см |
| СМС/SMS пл. 20 / 25 / 35 / 42 г/м <sup>2</sup>                        | Бирюзовый |            |
| Ламинированный спанбонд Tutami спан Л/ span L пл. 40 г/м <sup>2</sup> | Голубой   |            |

«Комплект одежды и белья хирургический,  
одноразовый, стерильный и нестерильный КХ «Гекса»  
ТУ 9398-020-18603495-2009  
ПУ № ФСР 2009/06234

## Простыни в рулоне с перфорацией

| Материал  | Цвет           | Размер*   | Кол-во шт. в рулоне |
|---|----------------|-----------|---------------------|
| Спанбонд пл. 18 г/м <sup>2</sup> **                                   | Голубой        |           | 180                 |
| Спанбонд пл. 20 / 25 / 35 / 42 г/м <sup>2</sup>                       | Голубой        | 80x140 см | 150                 |
| СМС/SMS пл. 20 / 25 / 35 / 42 г/м <sup>2</sup>                        | Голубой        |           | 150                 |
| Ламинированный спанбонд Tutami спан Л/ span L пл. 40 г/м <sup>2</sup> | Голубой        |           | 150                 |
| Комбинированный материал Tutami папир/ рарур пл. 65 г/м <sup>2</sup>  | Голубой        | 70x140 см | 50                  |
| Спанбонд пл. 18 г/м <sup>2</sup> **                                   | Белый, цветной |           | 120                 |
| Спанбонд пл. 20 / 25 / 35 / 42 г/м <sup>2</sup>                       | Голубой        | 80x200 см | 100                 |
| СМС/SMS пл. 20 / 25 / 35 / 42 г/м <sup>2</sup>                        | Бирюзовый      |           | 100                 |
| Ламинированный спанбонд Tutami спан Л/ span L пл. 40 г/м <sup>2</sup> | Голубой        |           | 100                 |
| Комбинированный материал Tutami папир/ рарур пл. 65 г/м <sup>2</sup>  | Голубой        | 70x200 см | 30                  |
| Спанлейс пл. 40 г/м <sup>2</sup>                                      | Белый          | 53x140 см | 100                 |
|   |                | 53x200 см | 50                  |
|   |                | 80x140 см | 100                 |
|   |                | 80x200 см | 50                  |

 голубой

 синий

 розовый

 жёлтый

 бирюзовый

\* первая цифра в размере соответствует ширине рулона

\*\* по ТУ на комплект косметологический

Комплект белья акушерский для рожениц  
из нетканого материала одноразовый  
стерильный КБР «Гекса»  
ТУ 9398-007-18603495-2010  
РУ № ФСР 2010/09344

## Салфетки ТМ «Гекса»

- Из материалов с различными свойствами
- Широкий размерный ряд
- Стерильные салфетки в индивидуальной упаковке
- Поставляются в нарезке и в рулонах с перфорацией

## Салфетки в пакете стерильные и нестерильные

| Материал  | Цвет      | Размер   |
|---|-----------|----------|
| Спанбонд пл. 20 / 25 / 35 / 42 г/м <sup>2</sup>                       | Голубой   | 40x40 см |
| СМС/SMS пл. 20 / 25 / 35 / 42 г/м <sup>2</sup>                        | Бирюзовый |          |
| Ламинированный спанбонд Tutami спан Л/ span L пл. 40 г/м <sup>2</sup> | Голубой   |          |
| Спанлейс пл. 40 г/м <sup>2</sup>                                      | Белый     |          |
| Спанбонд пл. 20 / 25 / 35 / 42 г/м <sup>2</sup>                       | Голубой   | 45x45 см |
| СМС/SMS пл. 20 / 25 / 35 / 42 г/м <sup>2</sup>                        | Бирюзовый |          |
| Ламинированный спанбонд Tutami спан Л/ span L пл. 40 г/м <sup>2</sup> | Голубой   |          |
| Спанлейс пл. 40 г/м <sup>2</sup>                                      | Белый     |          |
| Спанбонд пл. 20 / 25 / 35 / 42 г/м <sup>2</sup>                       | Голубой   | 80x70 см |
| СМС/SMS пл. 20 / 25 / 35 / 42 г/м <sup>2</sup>                        | Бирюзовый |          |
| Ламинированный спанбонд Tutami спан Л/ span L пл. 40 г/м <sup>2</sup> | Голубой   |          |
| Спанлейс пл. 40 г/м <sup>2</sup>                                      | Белый     |          |
| Комбинированный материал Tutami папир/ paper пл. 65 г/м <sup>2</sup>  | Голубой   |          |

# Салфетки в рулоне с перфорацией

| Материал   | Цвет           | Размер*  | Кол-во шт. в рулоне |
|--|----------------|----------|---------------------|
| Спанбонд пл. 18 г/м <sup>2</sup> **                                      | Белый, цветной |          | 280                 |
| Спанбонд пл. 20 / 25 / 35 / 42 г/м <sup>2</sup>                          | Голубой        | 80x70 см | 250                 |
| СМС/SMS пл. 20 / 25 / 35 / 42 г/м <sup>2</sup>                           | Бирюзовый      |          | 250                 |
| Ламинированный спанбонд<br>Tutami спан Л/ span L пл. 40 г/м <sup>2</sup> | Голубой        |          | 250                 |
| Спанлейс пл. 35 г/м <sup>2</sup>   | Белый          | 20x30 см | 100                 |
|  |                | 20x30 см | 200                 |
|  |                | 20x20 см | 100                 |
| Спанлейс пл. 40 г/м <sup>2</sup>   | Белый          | 20x20 см | 200                 |
|  |                | 53x70 см | 200                 |
|  |                | 80x70 см | 200                 |

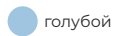

голубой



синий



розовый



жёлтый



бирюзовый

\* первая цифра в размере соответствует ширине рулона

\*\* по ТУ на комплект косметологический

## Пелёнки гигиенические, впитывающие

Пелёнки впитывают и удерживают большое количество жидкости. Применяются во время родов, в педиатрии, для дополнительной защиты постельного белья, при уходе за больными и пр.

| Впитываемость г/шт. | Размер   |
|---------------------|----------|
| ≤ 180               | 60x60 см |
| ≤ 300               | 60x90 см |

## Рулон гигиенический\*

Рулоны позволяют экономно использовать материал: целостное полотно можно самостоятельно разрезать на простыни и салфетки необходимого размера.

| Материал   | Цвет           | Размер                       |
|--|----------------|------------------------------|
| Спанбонд пл. 15 / 18 г/м <sup>2</sup>                                    | Белый, цветной |                              |
| Спанбонд пл. 20 / 25 г/м <sup>2</sup>                                    | Голубой, белый |                              |
| Спанбонд пл. 35 г/м <sup>2</sup>   | Голубой        | 80x40000 см /<br>80x20000 см |
| Спанбонд пл. 42 г/м <sup>2</sup>   | Голубой, синий |                              |
| СМС/SMS пл. 20 / 25 / 35 / 42 г/м <sup>2</sup>                           | Бирюзовый      |                              |
| Ламинированный спанбонд<br>Tutami спан Л/ span L пл. 40 г/м <sup>2</sup> | Голубой        |                              |
| Комбинированный материал<br>Tutami папир/ раруг пл. 40 г/м <sup>2</sup>  | Голубой        | 70x5000 см                   |
| Комбинированный материал<br>Tutami папир/ раруг пл. 65 г/м <sup>2</sup>  | Голубой        |                              |

голубой
  синий
  розовый
  жёлтый
  бирюзовый

\* по ТУ на комплект косметологический

## Постельное бельё

Одноразовое постельное бельё применяется для защиты матраса, подушек и одеял. Наволочки, простыни, пододеяльники из воздухопроницаемого спанбонда. При кратковременном применении комфортны для пациента и удерживают загрязнения. Чехол на матрас и наволочки из ламинированного материала при длительном применении полностью исключает промокание.

## Наволочки

| Материал  | Цвет      | Размер   |
|---|-----------|----------|
| Спанбонд пл. 25 / 42 г/м <sup>2</sup>                                 | Голубой   | 60x60 см |
| СМС/SMS пл. 25 / 42 г/м <sup>2</sup>                                  | Бирюзовый |          |
| Ламинированный спанбонд Tutami спан Л/ span L пл. 40 г/м <sup>2</sup> | Голубой   | 70x70 см |
| Спанбонд пл. 25 / 42 г/м <sup>2</sup>                                 | Голубой   |          |
| СМС/SMS пл. 25 / 42 г/м <sup>2</sup>                                  | Бирюзовый |          |
| Ламинированный спанбонд Tutami спан Л/ span L пл. 40 г/м <sup>2</sup> | Голубой   |          |

## Чехол на матрас

| Материал  | Цвет    | Размер    |
|---|---------|-----------|
| Ламинированный спанбонд Tutami спан Л/ span L пл. 40 г/м <sup>2</sup> | Голубой | 200x90 см |

## Комплекты постельного белья

| Наименование комплекта                                       | Изделие      | Размер     | Кол-во | Цвет      | Материал                            |
|--|--------------|------------|--------|-----------|-------------------------------------|
| <b>KX-19</b> (нестерильный)<br><b>KX-23</b> (стерильный)     | Простыня     | 200x140 см | 1      | Голубой   | Спанбонд<br>пл. 25 г/м <sup>2</sup> |
|  | Пододеяльник | 200x140 см | 1      | Голубой   |                                     |
|  | Наволочка    | 60x60 см   | 1      | Голубой   |                                     |
| <b>KX-20</b> (нестерильный)<br><b>KX-24</b> (стерильный)     | Простыня     | 200x140 см | 1      | Голубой   | Спанбонд<br>пл. 42 г/м <sup>2</sup> |
|  | Пододеяльник | 200x140 см | 1      | Голубой   |                                     |
|  | Наволочка    | 60x60 см   | 1      | Голубой   |                                     |
| <b>KX-21</b> (нестерильный)<br><b>KX-25</b> (стерильный)     | Простыня     | 200x140 см | 2      | Голубой   | Спанбонд<br>пл. 25 г/м <sup>2</sup> |
|  | Наволочка    | 60x60 см   | 1      | Голубой   |                                     |
| <b>KX-22</b> (нестерильный)<br><b>KX-26</b> (стерильный)     | Простыня     | 200x140 см | 2      | Голубой   | Спанбонд<br>пл. 42 г/м <sup>2</sup> |
|  | Наволочка    | 60x60 см   | 1      | Голубой   |                                     |
| <b>KX-19.1</b> (нестерильный)<br><b>KX-23.1</b> (стерильный) | Простыня     | 200x140 см | 1      | Бирюзовый | СМС/SMS<br>пл. 25 г/м <sup>2</sup>  |
|  | Пододеяльник | 200x140 см | 1      | Бирюзовый |                                     |
|  | Наволочка    | 60x60 см   | 1      | Бирюзовый |                                     |
| <b>KX-20.1</b> (нестерильный)<br><b>KX-24.1</b> (стерильный) | Простыня     | 200x140 см | 1      | Бирюзовый | СМС/SMS<br>пл. 42 г/м <sup>2</sup>  |
|  | Пододеяльник | 200x140 см | 1      | Бирюзовый |                                     |
|  | Наволочка    | 60x60 см   | 1      | Бирюзовый |                                     |
| <b>KX-21.1</b> (нестерильный)<br><b>KX-25.1</b> (стерильный) | Простыня     | 200x140 см | 2      | Бирюзовый | СМС/SMS<br>пл. 25 г/м <sup>2</sup>  |
|  | Наволочка    | 60x60 см   | 1      | Бирюзовый |                                     |
| <b>KX-22.1</b> (нестерильный)<br><b>KX-26.1</b> (стерильный) | Простыня     | 200x140 см | 2      | Бирюзовый | СМС/SMS<br>пл. 42 г/м <sup>2</sup>  |
|  | Наволочка    | 60x60 см   | 1      | Бирюзовый |                                     |

**Прочие  
изделия**

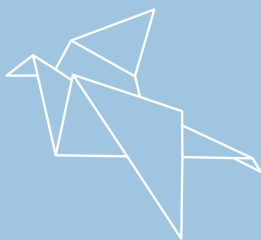

# Чехлы

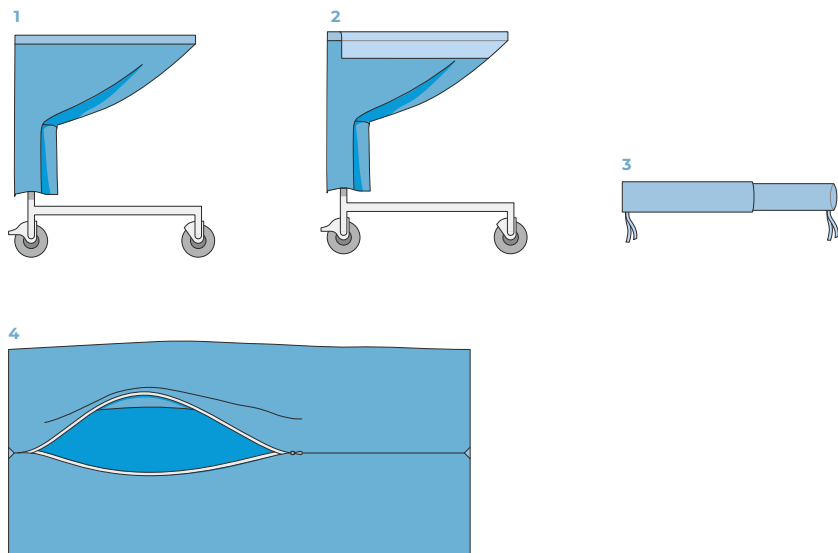

| Изделие   | Размер    | Материал  | Цвет      |
|---|-----------|---|-----------|
| <b>1 Чехол на инструментальный стол (стол Мейо)</b>                                 | 140x80 см | Ламинированный спанбонд Tutami спан Л/ span L пл. 40 г/м <sup>2</sup>   | Голубой   |
| <b>2 Чехол на инструментальный стол (стол Мейо) с укрепленной впитывающей зоной</b> | 140x80 см | Ламинированный спанбонд Tutami спан Л/ span L пл. 50 г/м <sup>2</sup> + укрепленная впитывающая зона из Tutami адсорб С/ adsorb S пл. 60 г/м <sup>2</sup> | Голубой   |
| <b>3 Чехол для шнура и трубок (с двух сторон на завязках)</b>                       | 200x13 см | Ламинированный спанбонд Tutami спан Л/ span L пл. 40 г/м <sup>2</sup>   | Голубой   |
|   |           | Спанбонд пл. 42 г/м <sup>2</sup>  | Голубой   |
|   |           | СМС/SMS пл. 42 г/м <sup>2</sup>   | Бирюзовый |
| <b>4 Чехол патологоанатомический (на молнии)</b>                                    | 200x90 см | Ламинированный спанбонд Tutami спан Л/ span L пл. 90 г/м <sup>2</sup>   | Чёрный    |

Комплект белья одноразового из нетканого материала для ограничения операционного поля «Гекса»  
 ТУ 9398-001-18603495-2010  
 РУ № ФСР 2010/09345

# Карманы - приёмники

## Изделие

**Карман-приёмник с липким краем** (2 секции)  
(липкий край 70x5 см)

## Размер

70x35/30 см

## Материал

ПЭ пленка пл. 120 мкм

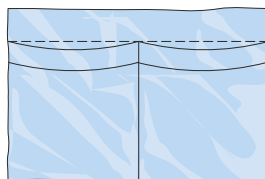

## Изделие

**Карман-приёмник с липким краем**  
(с отворотом; без дополнительного объёма;  
по краю фиксатор из клип-ленты дл. 50 см;  
липкий край 100x5 см)

## Размер

100x80/75 см

## Материал

ПЭ плёнка пл. 120 мкм

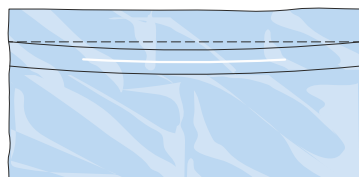

## Изделие

**Карман-приёмник с липким краем**  
(с отводом и встроенным фильтром;  
липкий край 50x5 см)

## Размер

55x40/35 см

## Материал

Ламинированный спанбонд  
Tutami спан Л/ span L пл. 55 г/м<sup>2</sup>

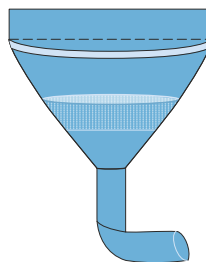

## Изделие

**Карман-приёмник с липким краем**  
(со встроенным сливным портом и фильтром;  
липкий край 55x5 см)

## Размер

55x55/50 см

## Материал

ПЭ плёнка пл. 50 мкм

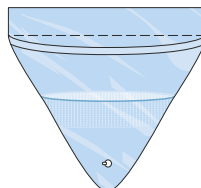

## Мешки для ног

### Изделие

**Мешок для ног**  
(с лентой клеящейся)

### Размер

110x40 см

### Материал

Ламинированный спанбонд  
Tutami спан Л/ span L пл. 50 г/м<sup>2</sup>

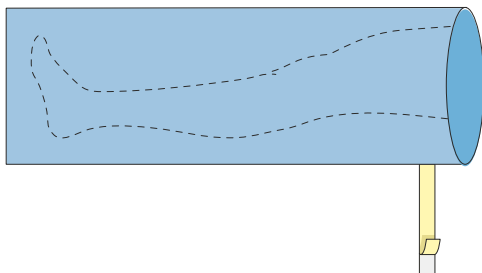

### Изделие

**Мешок для ног**  
(с лентой клеящейся)

### Размер

55x40 см

### Материал

Ламинированный спанбонд  
Tutami спан Л/ span L пл. 50 г/м<sup>2</sup>

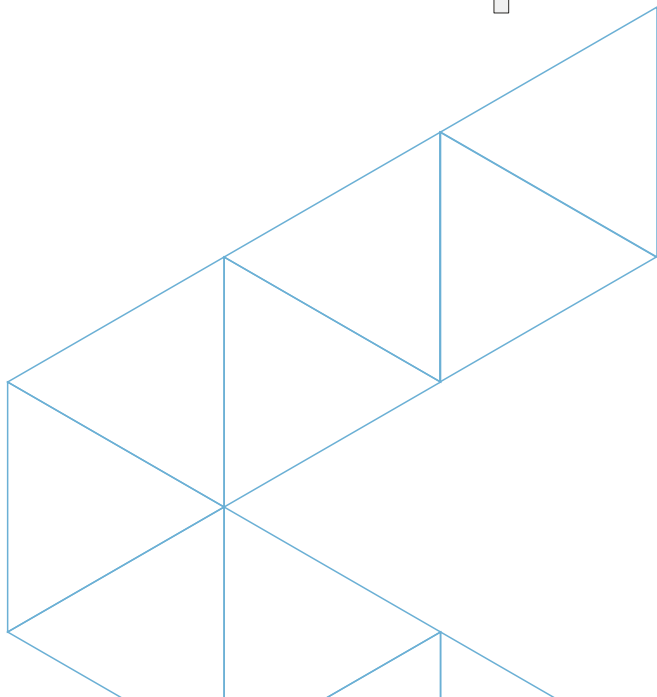
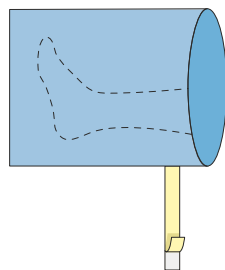

## Tutami адсорб/ adsorb

75 г/м<sup>2</sup>, 90 г/м<sup>2</sup>

### Цвет

Материал двухцветный. Верхний впитывающий слой – белый, нижний «слой комфорта» – голубой.

### Сфера применения

Для изготовления операционных простыней, стерильного покрытия пациентов, в критической зоне. Соответствует ГОСТ 13795-2011 ч. 3 (высококачественное исполнение – критические зоны).

## Tutami адсорб Сб II/ adsorb Sb II

55 г/м<sup>2</sup>

### Цвет

Голубой.

### Сфера применения

Для производства операционных простыней, стерильного покрытия пациентов и оборудования в операционной.

## Tutami адсорб С/ adsorb S

60 г/м<sup>2</sup>

### Цвет

Материал двухцветный: верхний впитывающий слой – белый, нижний влагонепроницаемый – голубой.

### Сфера применения

Для изготовления хирургического белья одноразового применения.

## Tutami адсорб А/ adsorb A

95 г/м<sup>2</sup>

### Цвет

Материал двухцветный: верхний впитывающий слой – белый, нижний влагонепроницаемый – голубой.

### Сфера применения

Для изготовления простыней, салфеток, рулонов гигиенических.



**Верхний слой** – нетканый вискозосодержащий материал. Обладает высокой способностью впитывать жидкость, предотвращая её стекание; жидкость хорошо распределяется по поверхности материала. Впитываемость  $\geq 95\%$ .\*

**Средний слой** – полиолефиновая плёнка. Влагонепроницаемая, полностью исключает промокание.

**Нижний слой** «слой комфорта» – мягкий нетканый материал. Гипоаллергенный, биоинертный, с низким ворсоотделением.



**Верхний слой** – нетканый материал с высокой впитывающей способностью. Гипоаллергенный, биоинертный, с низким ворсоотделением. Впитываемость  $\geq 80\%$ .\*

**Нижний слой** – полиолефиновая плёнка. Влагонепроницаемая.



**Верхний слой** – нетканый вискозосодержащий материал. Обладает высокой способностью впитывать жидкость, предотвращая её стекание; жидкость хорошо распределяется по поверхности материала. Впитываемость  $\geq 95\%$ .\*

**Нижний слой** – полиолефиновая плёнка. Влагонепроницаемая, полностью исключает промокание.



**Верхний слой** – нетканый материал Айрлайд из смеси волокон целлюлозы и бикомпонентных полиэфирных волокон. Имеет защитное трансферное покрытие, препятствующее пылевороотделению. Хорошо впитывает жидкости. Впитываемость  $\geq 95\%$ .\*

**Нижний слой** – полиолефиновая плёнка. Влагонепроницаемая, полностью исключает промокание.

\* впитываемость определяется по ГОСТ EN 13795-2-2011 (п. 57)

## Tutami леве/ leve

55 г/м<sup>2</sup>

### Цвет

Голубой.

### Сфера применения

Для изготовления хирургических халатов, костюмов и др. медицинской одежды одноразового применения.

Соответствует ГОСТ 13795-2011 ч. 3

(высококачественное исполнение – критические зоны).

3  слоя

**Верхний слой** – нетканый термоскрепленный материал. Гидрофобный, воздухо-паропроницаемый, с низким ворсоотделением. Предотвращает впитывание жидкостей.

**Средний слой** – мембранная плёнка. Влагонепроницаемый, паропроницаемый. Обеспечивает отведение паров влаги.

**Нижний слой** – воздухо- и паропроницаемый, биоинертный, с низким ворсоотделением. Отводит испарения к поверхности мембранной плёнки.

## Tutami леве C/ leve S

60 г/м<sup>2</sup>

### Цвет

Материал двухцветный: верхний гидрофобный слой – голубой, нижний впитывающий – белый.

### Сфера применения

Для изготовления хирургических халатов, костюмов и др. медицинской одежды одноразового применения.

2  слоя

**Верхний слой** – мягкий гидрофобный нетканый материал. Гипоаллергенный, биоинертный, с низким ворсоотделением.

**Нижний слой** «слой комфорта» – мягкий нетканый материал из смеси вискозных и полиэфирных волокон. Приятный для тела, впитывающий испарения с кожи.

## Tutami папир/ papur

65 г/м<sup>2</sup>

### Цвет

Голубой.

### Сфера применения

Для изготовления простыней и салфеток, применяемых в смотровых, диагностических и процедурных кабинетах, а также в стоматологии и косметологии.

3  слоя

**Верхний слой** – целлюлозосодержащий материал. Хорошо впитывает и распределяет влагу. Впитываемость  $\geq 60\%$ .\*

**Средний слой** – полиолефиновая плёнка. Влагонепроницаемая, полностью исключает промокание.

**Нижний слой** – целлюлозосодержащий материал. Хорошо впитывает и распределяет влагу. Впитываемость  $\geq 60\%$ .\*

\* впитываемость определяется по ГОСТ EN 13795-2-2011 (п. 5.7)

## Нетканые материалы

### Спанбонд

15 г/м<sup>2</sup>, 18 г/м<sup>2</sup>, 20 г/м<sup>2</sup>, 25 г/м<sup>2</sup>,  
35 г/м<sup>2</sup>, 42 г/м<sup>2</sup>

#### Цвет

Голубой, синий, бирюзовый, розовый, жёлтый.

#### Сфера применения

Для изготовления одноразовых медицинских халатов, костюмов, простыней, салфеток, бахил, рулонов гигиенических и пр.

Однослойный биологически инертный, гипоаллергенный, воздухопроницаемый, безворсовый, гидрофобный нетканый материал.

### СМС/SMS

20 г/м<sup>2</sup>, 25 г/м<sup>2</sup>, 35 г/м<sup>2</sup>, 42 г/м<sup>2</sup>

#### Цвет

Бирюзовый.

#### Сфера применения

Для изготовления одноразовых медицинских халатов, костюмов, простыней, салфеток, бахил, рулонов гигиенических и пр.

#### СМС/SMS (расшифровывается как спанбонд – мельтблаун – спанбонд)

Вид нетканого материала, производимый на основе волокон спанбонда и мельтблауна. Гидрофобный, биологически инертный, воздухо-, паро-, влагопроницаемый, с низким ворсоотделением.

Обладает более высокими фильтрующими свойствами и большей водоупорностью по сравнению со спанбондом.

### Ламинированный спанбонд

#### Tutami спан Л/ span L

40 г/м<sup>2</sup>, 50 г/м<sup>2</sup>, 60 г/м<sup>2</sup>

#### Цвет

Голубой.

#### Сфера применения

Для изготовления защитных зон халатов хирургических; для изготовления фартуков, бахил, нарукавников, простыней, салфеток, рулонов гигиенических и пр.

1 Нетканый термоскрепленный материал спанбонд. Биоинертный, гидрофобный, с низким ворсоотделением.

2 Полиолефиновая плёнка.

Влагонепроницаемая, полностью исключает промокание.

### Спанлейс

40 г/м<sup>2</sup>,

#### Цвет

Белый.

#### Сфера применения

Для изготовления простыней, салфеток, рубашек для рожениц, впитывающих элементов одноразового медицинского белья и одежды.

Нетканый материал, состоящий из смеси вискозных (80%) и полиэфирных волокон (20%). Хорошо впитывает влагу.

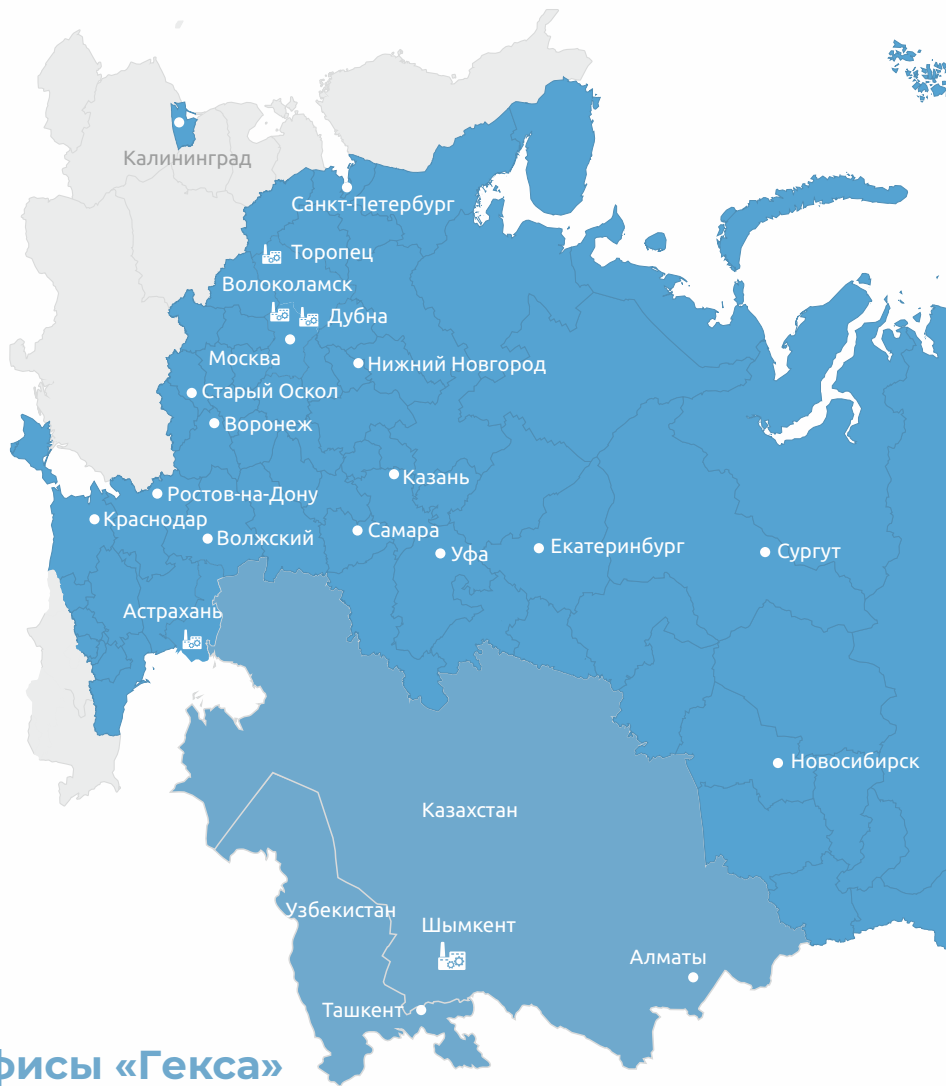

## Офисы «Гекса»

### Москва

143405, Московская обл., г. Красногорск, д. Гольёво,  
ул. Центральная, д. 3, стр. 8, пом. 203  
Телефон: +7 (495) 564-86-88, +7 (495) 564-86-89

### Санкт-Петербург

195213, ул. Латышских Стрелков, д. 31,  
лит. А, пом. 12-Н, оф. 202  
Телефон: +7 (812) 448-66-07

### Нижний Новгород

603035, Нижегородская область, г. Нижний Новгород,  
Московское шоссе, д. 105, корп. 10, пом. П1  
Телефон: +7 (831) 274-75-50, +7 (831) 274-81-84

### Старый Оскол

309530, Белгородская область,  
пр-т Алексея Угарова, д. 11  
Телефон: +7 (4725) 37-82-27

### Уфа

450105, Октябрьский район, ул. Самаркандская, д. 1/4  
Телефон: +7 (347) 287-10-16, +7 (347) 287-10-17

### Ростов-на-Дону

344090, ул. Доватора, д. 158 Д  
Телефон: +7 (863) 303-55-25

### Астрахань

414057, ул. Рождественского, 15а.  
Телефон: +7 (8512) 26-26-28

### Воронеж

394006, ул. Ворошилова, д. 16  
Телефон: +7 (473) 261-47-20/21/12

### Волжский

404121, проезд 2-й Индустриальный, д. 4а  
Телефон: +7 (906) 400-82-84, +7 (906) 174-17-42

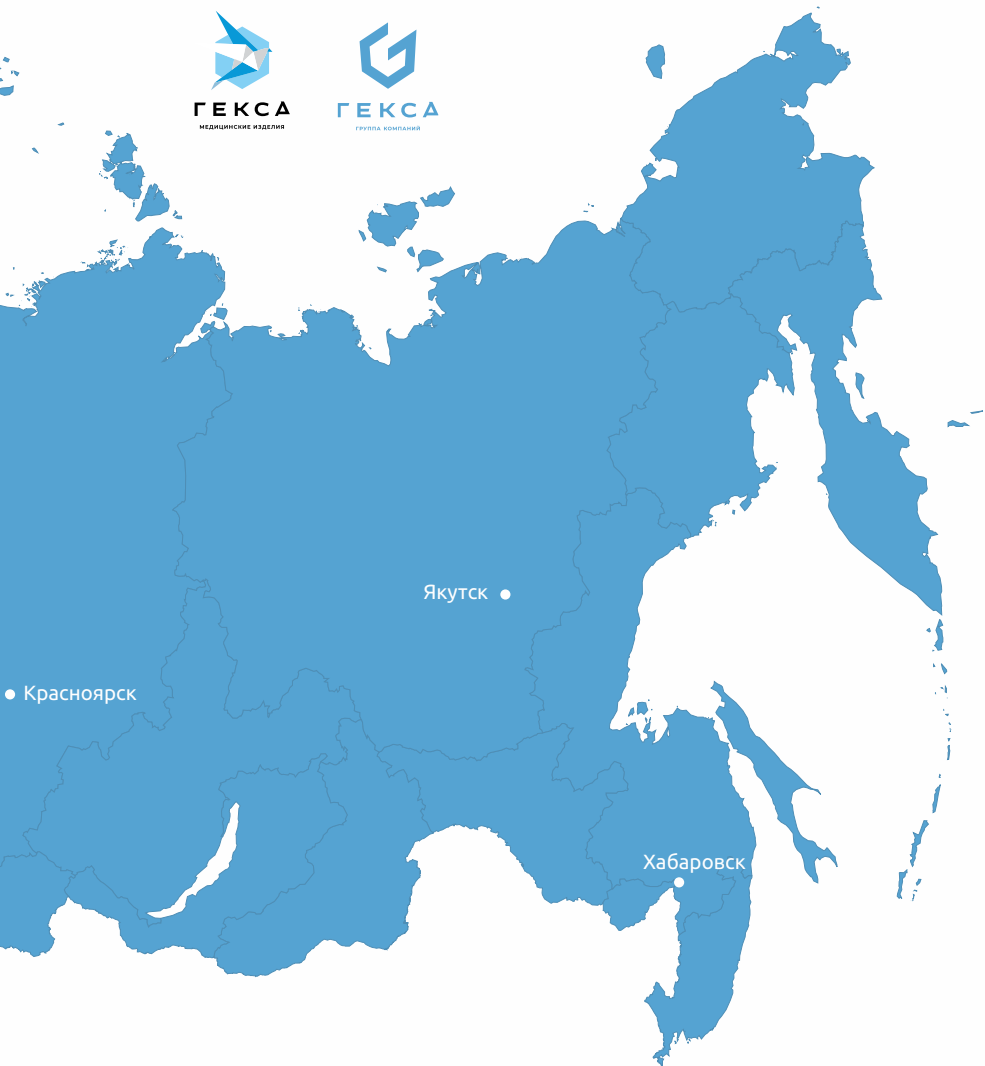

● Красноярск

Якутск ●

Хабаровск ●

#### Новосибирск

630088, ул. Петухова, д. 37/2, стр. 12  
Телефон: +7 (923) 705-44-37

#### Красноярск

660118, Северное шоссе, д. 25  
Телефон: +7 (391) 219-09-18, +7 (391) 278-49-85

#### Самара

443022, Полевой проезд, д. 12  
Телефон: +7 (846) 993-60-53, +7 (846) 993-60-54

#### Казань

420087, ул. Бухарская, д. 89  
Телефон: +7 (843) 233-84-34

#### Екатеринбург

620050, ул. Монтажников, д. 4  
Телефон: +7 (343) 321-20-62, +7 (343) 373-49-73

#### Краснодар

350080, пгт. Пашковский, ул. Бородинская, д. 150/11  
Телефон: +7 (861) 266-57-86

#### Сургут

628401, Нижневартовское шоссе, 5/1  
Телефон: +7 (3462) 22-41-41

#### Хабаровск

680054, ул. Путевая, д. 1 «А»  
Телефон: +7 (4212) 73-04-49, +7 (4212) 76-03-37

#### Якутск

677901, мкр. Марха, ул. Строда, д. 38, офис 2  
Телефон: +7 (4112) 20-32-33

#### Гекса-Азия

#### Алматы

Республика Казахстан, г. Алматы,  
пр-т Райымбека, д. 223 Е, оф. 1  
Телефон: +7 (727) 297-40-77



[www.gexa.ru](http://www.gexa.ru)



**ГЕКСА**  
ГРУППА КОМПАНИЙ

**ООО «Гекса – нетканые материалы»**

143405, Россия, Московская обл.,  
г.о. Красногорск, д. Гольёво,  
ул. Центральная, д. 72А, помещ. 2.П.



**ГЕКСА**  
МЕДИЦИНСКИЕ ИЗДЕЛИЯ

Все видео из коар-кодов и другую  
полезную информацию можно  
найти на сайте [www.med.gexa.ru](http://www.med.gexa.ru)

